aineva.it

Donnerstag 05.02.2026

Aktualisiert am 05.02.2026 um 06:58

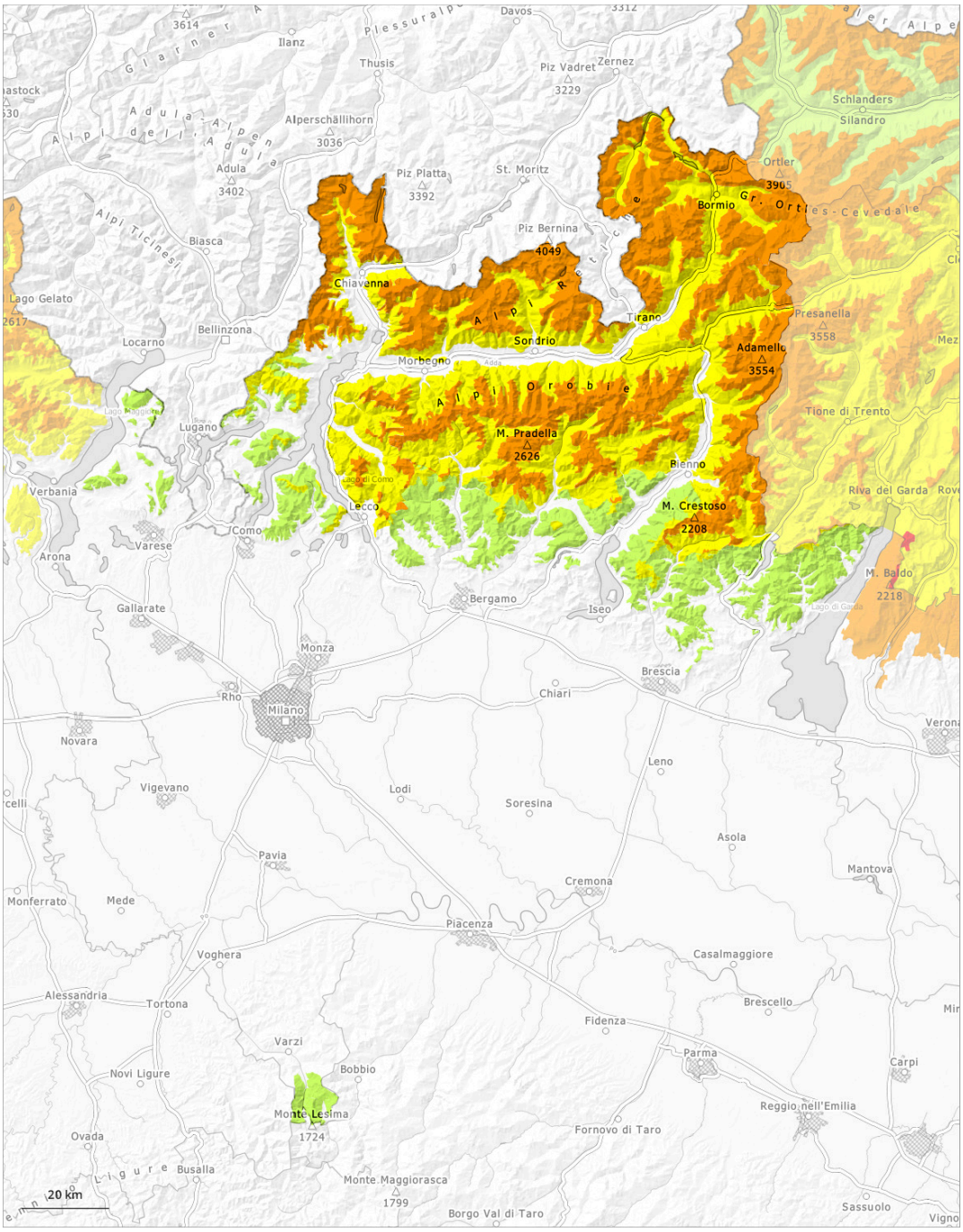

1	2	3	4	5
gering	mäßig	erheblich	groß	sehr groß

Gefahrenstufe 3 - Erheblich

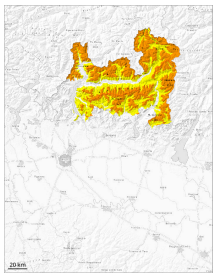

2100m

Tendenz: Lawinengefahr bleibt gleich
am Freitag, den 06.02.2026

Altschnee

2100m

Triebschnee

Waldgrenze

Die Gefahrenstellen liegen besonders an steilen Schattenhängen oberhalb der Waldgrenze. Schwachschichten im Altschnee erfordern Vorsicht und Zurückhaltung.

Am Donnerstag fallen gebietsweise lokal bis zu 10 cm Schnee. Lawinen können mit geringer Belastung in bodennahen Schichten ausgelöst werden. Fernauslösungen und spontane Lawinen sind möglich. Zudem müssen die frischen und älteren Triebschneeansammlungen beachtet werden. Der wenige Neuschnee vom Donnerstag und die Triebschneeansammlungen bilden die Hauptgefahr.

Schneedecke

Gefahrenmuster gm.1: bodennahe schwachschicht | gm.6: lockerer schnee und wind

Der Neuschnee der letzten Woche liegt an Schattenhängen oberhalb der Waldgrenze auf einer ungünstigen Altschneeoberfläche. Der untere Teil der Schneedecke ist kantig aufgebaut und schwach. Lawinen können sehr leicht in tieferen Schichten ausgelöst werden.
Zudem sind die flächigen Triebschneeansammlungen in Kammlagen, Rinnen und Mulden auslösbar.

Gefahrenstufe 2 - Mäßig

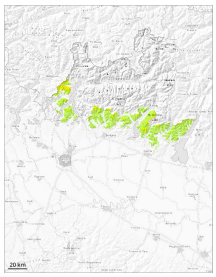

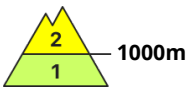

Tendenz: Lawinengefahr bleibt gleich
am Freitag, den 06.02.2026

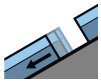
Gleitschnee

Altschnee

Schwachschichten im Altschnee erfordern Vorsicht und Zurückhaltung. Zudem sind Gleitschneelawinen möglich.

Am Donnerstag fallen gebietsweise lokal bis zu 10 cm Schnee.
Schwachschichten im Altschnee erfordern Vorsicht und Zurückhaltung.
Lawinen können mit geringer Belastung ausgelöst werden.
Zudem sind jederzeit Gleitschneelawinen möglich.

Schneedecke

Gefahrenmuster gm.2: gleitschnee | gm.1: bodennahe schwachschicht

Zonen mit Gleitschneerissen sollten möglichst gemieden werden.
In der Altschneedecke sind vor allem an steilen Nordwest-, Nord- und Nordosthängen heikle Schwachschichten vorhanden.

Gefahrenstufe 1 - Gering

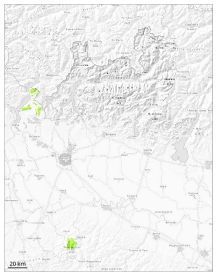

1

Tendenz: Lawinengefahr bleibt gleich
am Freitag, den 06.02.2026

Gleitschnee

N S

1000m

In diesen Gebieten sind die Lawinen sehr vereinzelt klein und mit großer Belastung auslösbar.

Die Lawinen sind meist klein und nur mit großer Belastung auslösbar.
Zudem sind Gleitschneelawinen möglich.

Schneedecke

Gefahrenmuster gm.2: gleitschnee

Zonen mit Gleitschneerissen sollten gemieden werden. Unterhalb von rund 1000 m liegt wenig Schnee.