Domenica 15.03.2026

Aggiornato15.03.2026 alle ore 07:48

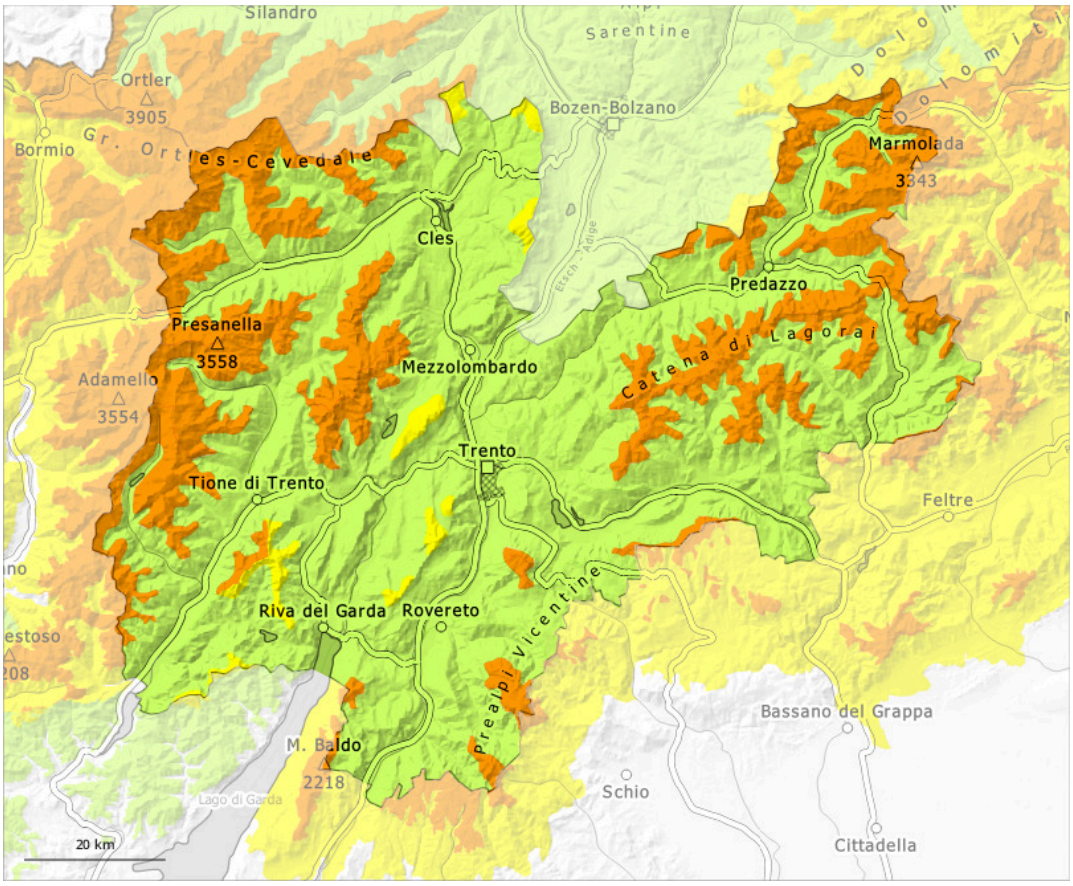

1	2	3	4	5
debole	moderato	marcato	forte	molto forte

Grado di pericolo 3 - Marcato

Limite del bosco

Tendenza: pericolo valanghe in aumento
per Lunedì il 16.03.2026

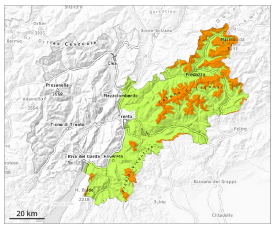

Lastrone da vento

Limite del bosco

Strati deboli persistenti

2000m

La neve fresca e gli accumuli di neve ventata devono essere valutati con attenzione.

La neve fresca e gli accumuli di neve ventata devono essere valutati con attenzione al di sopra del limite del bosco. Le valanghe possono a livello isolato trascinare gli strati più profondi del manto nevoso e raggiungere dimensioni piuttosto grandi.
La neve vecchia con strati deboli persistenti richiede attenzione. Questi punti pericolosi si trovano soprattutto alle esposizioni da nord ovest a nord sino a nord est. Attenzione soprattutto sui pendii ombreggiati ripidi, come pure nelle zone di passaggio da poca a molta neve come p.es. all'ingresso di conche e canaloni.

Manto nevoso

Situazione tipo st.6: neve a debole coesione e vento | st.1: strato debole persistente basale

In molte aree fino al pomeriggio cadranno da 15 a 30 cm di neve al di sopra dei 1700 m circa, localmente anche di più. Soprattutto sui pendii ombreggiati ripidi, nella parte basale del manto nevoso si trovano pronunciati strati fragili. Ciò specialmente al di sopra dei 2000 m circa.
L'irraggiamento notturno sarà praticamente assente. Al di sotto dei 1800 m circa: Il manto di neve vecchia è umido.

Tendenza

I nuovi accumuli di neve ventata sono in parte ancora instabili soprattutto sui pendii ripidi ombreggiati. Il pericolo di valanghe diminuirà progressivamente.

Grado di pericolo 3 - Marcato

Limite del bosco

Tendenza: pericolo valanghe in aumento
per Lunedì il 16.03.2026

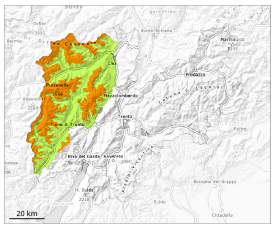

Lastrone da vento

Limite del bosco

Strati deboli persistenti

2000m

La neve fresca e gli accumuli di neve ventata possono facilmente subire un distacco.

La neve fresca e gli accumuli di neve ventata in alcuni punti di notevole spessore possono facilmente subire un distacco al di sopra del limite del bosco. Le valanghe possono a livello isolato trascinare gli strati più profondi del manto nevoso e raggiungere dimensioni piuttosto grandi.
La neve vecchia con strati deboli persistenti richiede attenzione. Questi punti pericolosi si trovano soprattutto alle esposizioni da nord ovest a nord sino a nord est. Attenzione soprattutto sui pendii ombreggiati ripidi, come pure nelle zone di passaggio da poca a molta neve come p.es. all'ingresso di conche e canaloni.
Con il rialzo termico e l'irradiazione solare diurni, sono possibili valanghe spontanee di piccole e medie dimensioni.

Manto nevoso

Situazione tipo st.6: neve a debole coesione e vento | st.1: strato debole persistente basale

In molte aree fino al mattino cadranno da 15 a 30 cm di neve al di sopra dei 1700 m circa, localmente anche di più. Soprattutto sui pendii ombreggiati ripidi, nella parte basale del manto nevoso si trovano pronunciati strati fragili. Ciò specialmente al di sopra dei 2000 m circa.
L'irraggiamento notturno sarà praticamente assente. Al di sotto dei 1800 m circa: Il manto di neve vecchia è umido.

Tendenza

I nuovi accumuli di neve ventata sono in parte ancora instabili soprattutto sui pendii ripidi ombreggiati. Il pericolo di valanghe diminuirà progressivamente.

Grado di pericolo 2 - Moderato

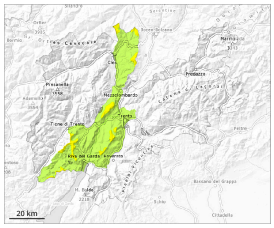

Limite del bosco

Tendenza: pericolo valanghe in aumento
per Lunedì il 16.03.2026

Lastrone da vento

Limite del bosco

La neve fresca e gli accumuli di neve ventata devono essere valutati con attenzione.

La neve fresca e gli accumuli di neve ventata per lo più di piccole dimensioni devono essere valutati con attenzione. Le valanghe possono a livello isolato subire un distacco nella neve vecchia e, sui pendii esposti a nord ovest, nord e nord est, raggiungere dimensioni medie.
Con il rialzo termico diurno, sono possibili isolate valanghe di neve bagnata a debole coesione per lo più di piccole dimensioni.

Manto nevoso

Situazione tipo st.4: freddo su caldo / caldo su freddo | st.1: strato debole persistente basale

Sui pendii ombreggiati: Sui pendii esposti a nord ovest, nord e nord est, all'interno del manto di neve vecchia si trovano strati fragili instabili. Ciò specialmente al di sopra del limite del bosco.

L'irraggiamento notturno sarà ridotto. Nel corso della notte le condizioni meteo hanno causato un leggero inumidimento del manto nevoso.

A livello locale durante la notte sono caduti in alcune regioni 20 cm di neve, localmente anche di più, soprattutto al di sopra dei 1800 m circa.

Tendenza

I nuovi accumuli di neve ventata sono in parte ancora instabili soprattutto sui pendii ripidi ombreggiati. Il pericolo di valanghe diminuirà progressivamente.