Lunedì 30.03.2026

Aggiornato29.03.2026 alle ore 23:42

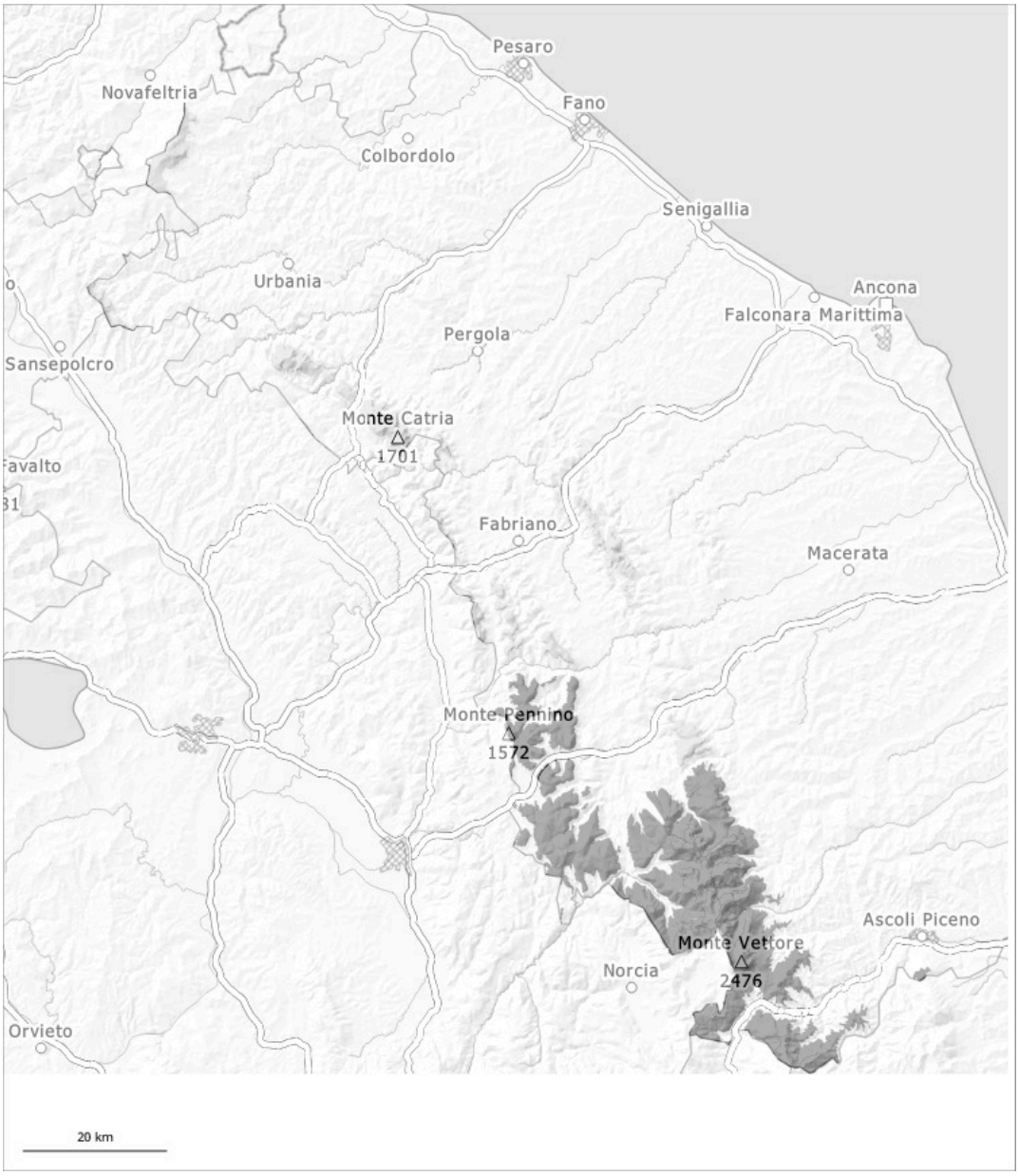

1	2	3	4	5
debole	moderato	marcato	forte	molto forte

Grado di pericolo 3 - Marcato

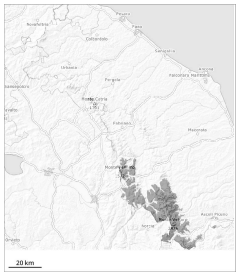

Tendenza: pericolo valanghe stabile
per Martedì il 31.03.2026

Lastrone da vento

Neve fresca e neve ventata a tutte le esposizioni. La neve ventata deve essere valutata con attenzione.

Con neve fresca e vento da forte a tempestoso proveniente da nord est sino a sera soprattutto nelle zone riparate dal vento si sono formati accumuli di neve ventata in parte di grandi dimensioni. I bacini di alimentazione in quota si sono ulteriormente caricati rapidamente. A tutte le esposizioni sono possibili valanghe di neve a lastroni di medie dimensioni. Soprattutto sui pendii carichi di neve ventata le valanghe possono coinvolgere gli strati più profondi del manto nevoso e raggiungere grandi dimensioni.

Manto nevoso

La neve vecchia è umida. Gli accumuli di neve ventata devono essere valutati con attenzione. L'irradiazione solare causerà a bassa quota in parte un progressivo inumidimento del manto nevoso.

Grado di pericolo 1 - Debole

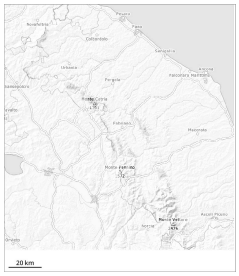

Tendenza: pericolo valanghe stabile
per Martedì il 31.03.2026

Neve bagnata

Saranno possibili valanghe per scivolamento di neve e colate umide.

Con il rialzo termico e l'irradiazione solare diurni, soprattutto sui pendii ripidi sono possibili valanghe umide e bagnate di piccole e medie dimensioni.

Manto nevoso

L'irradiazione solare causerà a tutte le esposizioni un progressivo inumidimento del manto nevoso. Ciò soprattutto sui pendii soleggiati ripidi. La superficie del manto nevoso si ammorbidirà rapidamente.