Lundi 23.03.2026

Publié 22 03 2026, 17:00

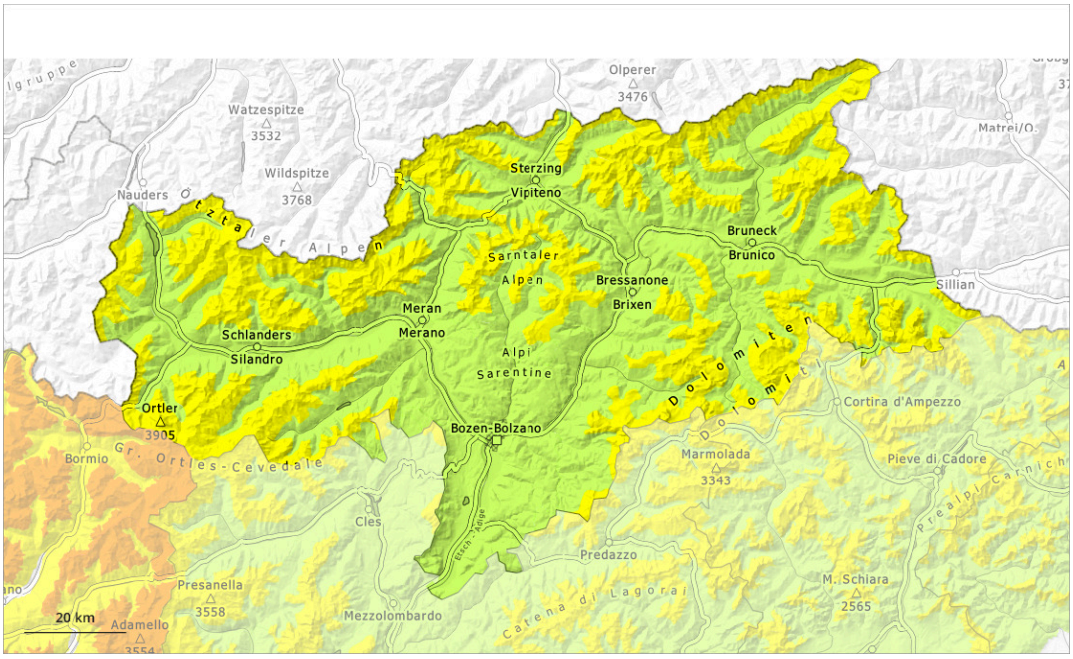

1	2	3	4	5
faible	limité	marqué	fort	très fort

Degré de danger 2 - Limité

2200m

Tendance: danger d'avalanche constant
leMardi 24 03 2026

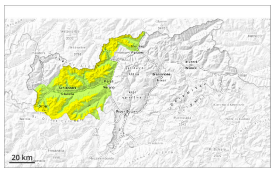

Neige soufflée
(Neige ventée)

2200m

Neige
ancienne
(Sous-couche
fragile
persistante)

2200m

Neige soufflée et neige ancienne fragile à évaluer avec précaution.

Des accumulations de neige soufflée en général petites se sont formées avec la neige fraîche et le vent depuis samedi. Des amateurs de sports d'hiver même seuls peuvent par endroits déclencher des avalanches. Celles-ci peuvent parfois se déclencher dans les couches proches de la surface et atteindre une taille moyenne. Prudence surtout sur les pentes très raides exposées au nord-ouest, au nord et au nord-est au-dessus d'environ 2200 m comme sur les pentes très raides exposées à l'ouest et à l'est au-dessus d'environ 2500 m, de manière isolée aussi sur les pentes très raides exposées au sud-est, au sud et au sud-ouest en haute montagne. Des endroits dangereux se situent dans les combes, couloirs et derrière les ruptures de terrain ainsi que près des crêtes.
Des bruits sourds isolés peuvent attirer l'attention sur le danger. Des déclenchements à distance sont possibles de manière isolée.

Des avalanches peuvent aussi de manière isolée se déclencher dans les couches proches du sol. Les endroits dangereux se situent surtout sur les pentes très raides exposées à l'ouest, au nord et à l'est au-dessus d'environ 2200 m. De tels endroits dangereux sont rares mais à peine identifiables. Ce sont spécialement les transitions entre les endroits peu enneigés et les endroits très enneigés qui sont défavorables. Des avalanches peuvent de manière isolée atteindre une grande taille.

En cours de journée des coulées de neige meuble humide ne sont plus possibles que de façon isolée.

Manteau neigeux

Modèles de danger md.6: froid, neige légère et vent | md.7: zones avec peu de neige à coté des zones enneigées

Il est tombé de 5 à 15 cm de neige, localement plus.

Des accumulations de neige soufflée reposent sur une surface de neige ancienne défavorable, notamment sur les pentes très raides exposées au nord-ouest, au nord et au nord-est au-dessus d'environ 2200 m, aussi sur les pentes très raides exposées à l'ouest et à l'est au-dessus d'environ 2500 m comme sur les pentes très raides exposées au sud-est, au sud et au sud-ouest en haute montagne.

Dans la partie inférieure du manteau neigeux des couches fragiles susceptibles d'être déclenchées sont présentes.

Sur les pentes raides ensoleillées: Le soleil et la chaleur entraînent une humidification du manteau neigeux. Ceci surtout en cas de rayonnement solaire.

Tendance

Neige soufflée et neige ancienne fragile à surveiller.

Degré de danger 2 - Limité

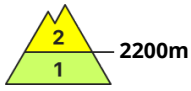

Tendance: danger d'avalanche constant
leMardi 24 03 2026

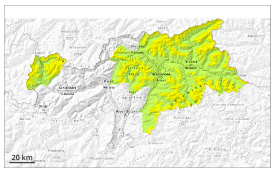

Neige soufflée
(Neige ventée)

Neige ancienne
(Sous-couche fragile persistante)

Neige soufflée et neige ancienne fragile à surveiller.

Les accumulations récentes et déjà plus anciennes de neige soufflée peuvent par endroits être facilement déclenchées, notamment sur les pentes très raides exposées au nord-ouest, au nord et au nord-est au-dessus d'environ 2200 m, aussi sur les pentes très raides exposées à l'ouest et à l'est au-dessus d'environ 2500 m comme sur les pentes très raides exposées au sud-est, au sud et au sud-ouest en haute montagne. Des endroits dangereux se situent dans les combes, couloirs et derrière les ruptures de terrain ainsi que près des crêtes. Ils sont facilement identifiables pour un oeil exercé. Des avalanches de petite et rarement moyenne taille sont possibles.

Des avalanches peuvent aussi de manière isolée se déclencher dans les couches proches du sol. De tels endroits dangereux sont rares mais à peine identifiables. Ce sont spécialement les transitions entre les endroits peu enneigés et les endroits très enneigés qui sont défavorables.

En cours de journée des coulées de neige meuble humide sont possibles.

Manteau neigeux

Modèles de danger md.6: froid, neige légère et vent | md.7: zones avec peu de neige à coté des zones enneigées

Il est tombé de 5 à 15 cm de neige, localement plus.

Des accumulations de neige soufflée reposent sur une surface de neige ancienne défavorable, notamment sur les pentes très raides exposées au nord-ouest, au nord et au nord-est au-dessus d'environ 2200 m, aussi sur les pentes très raides exposées à l'ouest et à l'est au-dessus d'environ 2500 m comme sur les pentes très raides exposées au sud-est, au sud et au sud-ouest en haute montagne.

Dans la partie inférieure du manteau neigeux des couches fragiles susceptibles d'être déclenchées sont présentes.

Sur les pentes raides ensoleillées: Le soleil et la chaleur entraînent une humidification du manteau neigeux. Ceci surtout en cas de rayonnement solaire.

Tendance

Neige soufflée et neige ancienne fragile à surveiller.

Degré de danger 1 - Faible

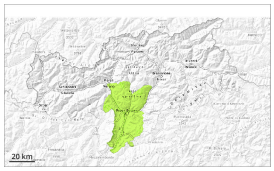

1

Tendance: danger d'avalanche constant
leMardi 24 03 2026

Danger d'avalanches faible.

Des avalanches sèches peuvent être déclenchées surtout avec une surcharge importante, mais sont en général plutôt petites. Quelques endroits dangereux se situent sur les pentes raides à l'ombre à haute altitude.
Avec le réchauffement diurne des avalanches et coulées humides ne sont plus possibles que de façon isolée, mais en général uniquement de petite taille, surtout sur les pentes extrêmement raides en cas de rayonnement solaire.

Manteau neigeux

Modèles de danger md.10: situation de printemps

Sur les pentes à l'ombre: Dans le manteau neigeux ancien des couches fragiles isolées susceptibles d'être déclenchées sont présentes, surtout sur les pentes exposées au nord-ouest, au nord et au nord-est.

Sur les pentes ensoleillées: Le manteau neigeux ancien est humide. Les conditions météorologiques entraînent à moyenne et haute altitude une saturation d'eau du manteau neigeux.

Tendance

Danger d'avalanches faible.