aineva.it

Samedi 14.02.2026

Publié 13 02 2026, 17:00

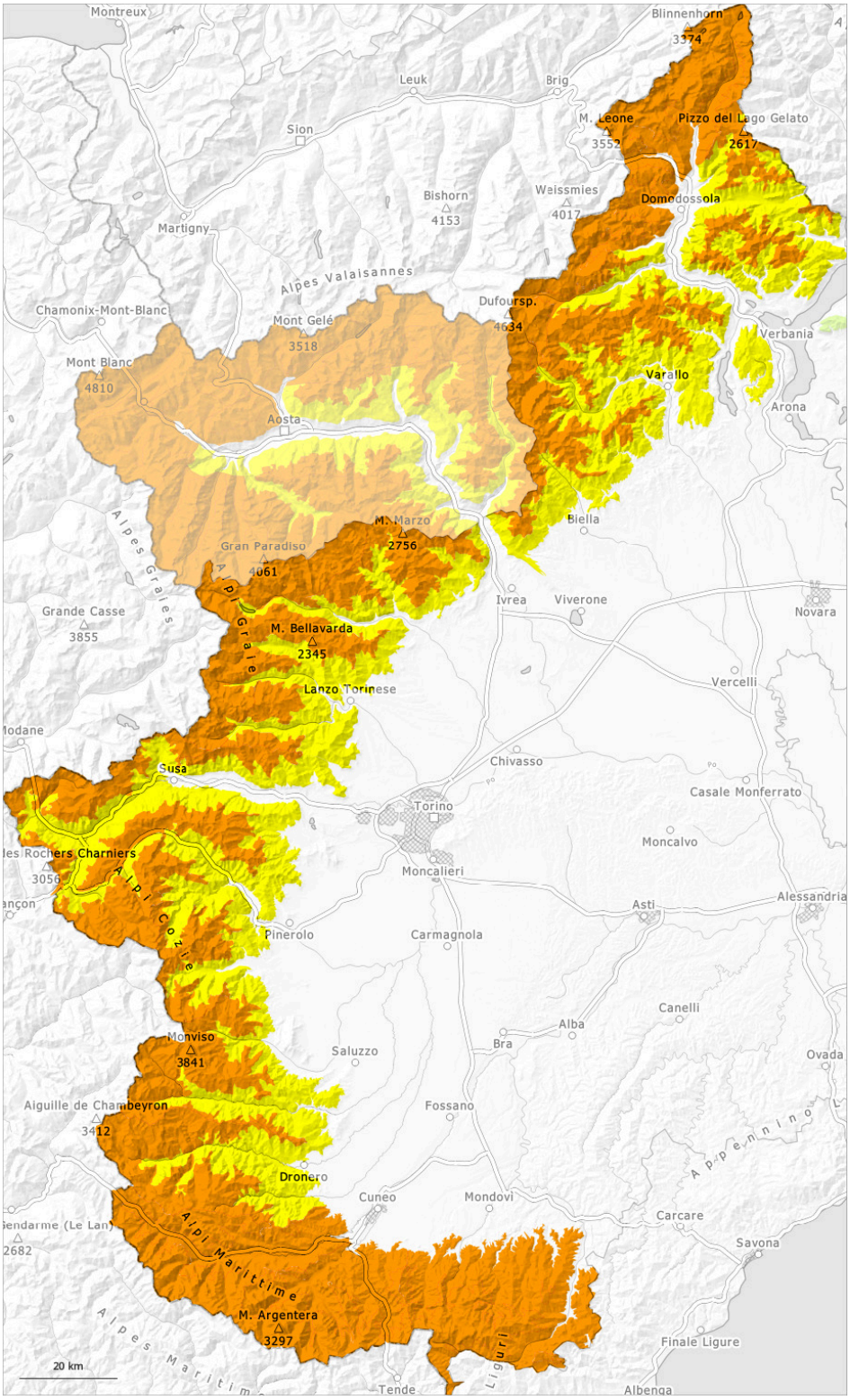

1	2	3	4	5
faible	limité	marqué	fort	très fort

Degré de danger 3 - Marqué

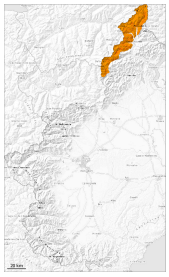

3

Tendance: danger d'avalanche constant
leDimanche 15 02 2026

Neige soufflée
(Neige ventée)

D'anciennes accumulations de neige soufflée seront partiellement recouvertes de neige fraîche et donc difficilement identifiables.

Les accumulations de neige soufflée plus anciennes peuvent être déjà déclenchées par un seul amateur de sports d'hiver ou se déclencher spontanément. Les endroits dangereux se situent spécialement dans les combes, couloirs et derrière les ruptures de terrain ainsi que sur les pentes raides. En altitude ces endroits dangereux sont plus fréquents.

En outre, des avalanches peuvent aussi se déclencher dans la neige ancienne et atteindre une grande taille.

Un choix prudent d'itinéraire et des distances de délestage sont recommandés.

Manteau neigeux

Modèles de danger md.6: froid, neige légère et vent

Jeudi: Le vent parfois tempétueux a transporté intensivement la neige fraîche. Les accumulations de neige soufflée différentes reposent sur des couches meubles surtout sur les pentes à l'ombre.

Jusqu'à midi il tombera au-dessus d'environ 1400 m de 10 à 15 cm de neige.

Aux altitudes moyennes et élevées: Dans la partie inférieure du manteau neigeux des couches fragiles à gros grains sont présentes, surtout sur les pentes à l'ombre.

Degré de danger 3 - Marqué

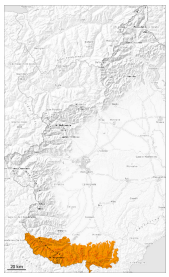

Tendance: danger d'avalanche constant
leDimanche 15 02 2026

Neige soufflée
(Neige ventée)

Limite de la forêt

Neige fraîche

La neige fraîche abondante et en particulier les accumulations de neige soufflée présentes en de nombreux endroits peuvent être déclenchées très facilement.

Jusqu'à midi il tombera en général de 30 à 40 cm de neige, localement jusqu'à 50 cm. Des accumulations de neige soufflée en partie épaisses se forment avec la neige fraîche et le vent de nord-est modéré à fort sur les pentes exposées au sud-ouest, au sud et au sud-est principalement.

Surtout sur les pentes ensoleillées et aussi à proximité des crêtes, dans les combes et couloirs: La neige fraîche et soufflée reposent sur une croûte dure.

Les accumulations récentes et déjà plus anciennes de neige soufflée peuvent être déclenchées par un seul amateur de sports d'hiver à toutes les expositions et en général au-dessus de la limite de la forêt.

Un choix prudent d'itinéraire et des distances de délestage sont recommandés.

Manteau neigeux

Modèles de danger md.6: froid, neige légère et vent

Surtout à proximité des crêtes et des cols et à haute altitude et en haute montagne: Des accumulations de neige soufflée dures se sont formées dans les derniers quatre jours.

Surtout sur les pentes ensoleillées à basses et moyennes altitudes: Le manteau neigeux ancien est dur, avec une croûte de regel à la surface.

Dans les zones décrites ci-dessus, les nouvelles accumulations de neige soufflée se lieront mal avec la neige ancienne.

Degré de danger 3 - Marqué

Tendance: danger d'avalanche constant
leDimanche 15 02 2026

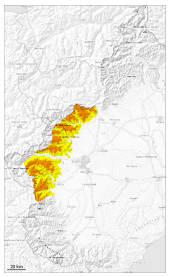

Neige soufflée
(Neige ventée)

Neige fraîche

La neige fraîche et la neige soufflée peuvent être déclenchées très facilement.

À partir de midi il tombera de 20 à 30 cm de neige. Il tombe de la neige au-dessus d'environ 1000 m.
Des accumulations de neige soufflée en partie épaisses se forment avec la neige fraîche et le vent de secteur est modéré.
Les accumulations de neige soufflée peuvent être déjà déclenchées par un seul amateur de sports d'hiver.
Les endroits dangereux se situent surtout dans les combes, couloirs et derrière les ruptures de terrain ainsi que sur les pentes raides à l'ombre au-dessus d'environ 2000 m.

En outre, des avalanches peuvent par endroits se déclencher dans la neige ancienne et atteindre une grande taille.

Un choix prudent d'itinéraire et des distances de délestage sont recommandés.

Manteau neigeux

Modèles de danger md.6: froid, neige légère et vent

En général des accumulations de neige soufflée dures se sont formées dans les derniers jours. Le vent parfois tempétueux a transporté intensivement la neige fraîche. À proximité des sommets on trouve suivant l'influence du vent des hauteurs de neiges très différentes.

Des accumulations de neige soufflée en partie épaisses se forment avec la neige fraîche et le vent de secteur est modéré. Les accumulations de neige soufflée reposent sur des couches meubles surtout sur les pentes protégées du vent à l'ombre.

Dans le manteau neigeux ancien des couches fragiles sont présentes, surtout sur les pentes raides exposées au nord-ouest, au nord et au nord-est.

Degré de danger 3 - Marqué

Tendance: danger d'avalanche constant
leDimanche 15 02 2026

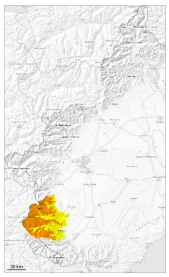

Neige soufflée
(Neige ventée)

Neige fraîche

La neige fraîche et la neige soufflée peuvent être déclenchées très facilement.

À partir de midi il tombera de 20 à 30 cm de neige. Il tombe de la neige au-dessus d'environ 1000 m.
Des accumulations de neige soufflée en partie épaisses se forment avec la neige fraîche et le vent de secteur est modéré.
Les accumulations de neige soufflée peuvent être déjà déclenchées par un seul amateur de sports d'hiver.
Les endroits dangereux se situent surtout dans les combes, couloirs et derrière les ruptures de terrain ainsi que sur les pentes raides à l'ombre au-dessus d'environ 2000 m.

En outre, des avalanches peuvent par endroits se déclencher dans la neige ancienne et atteindre une grande taille.

Un choix prudent d'itinéraire et des distances de délestage sont recommandés.

Manteau neigeux

Modèles de danger md.6: froid, neige légère et vent

En général des accumulations de neige soufflée dures se sont formées dans les derniers jours. Le vent parfois tempétueux a transporté intensivement la neige fraîche. À proximité des sommets on trouve suivant l'influence du vent des hauteurs de neiges très différentes.

Des accumulations de neige soufflée en partie épaisses se forment avec la neige fraîche et le vent de secteur est modéré. Les accumulations de neige soufflée reposent sur des couches meubles surtout sur les pentes protégées du vent à l'ombre.

Dans le manteau neigeux ancien des couches fragiles sont présentes, surtout sur les pentes raides exposées au nord-ouest, au nord et au nord-est.

Degré de danger 3 - Marqué

Limite de la forêt

Tendance: danger d'avalanche constant
leDimanche 15 02 2026

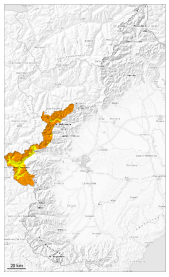

Neige soufflée
(Neige ventée)

Limite de la forêt

Neige
ancienne
(Sous-couche
fragile
persistante)

La neige fraîche et tout particulièrement les accumulations de neige soufflée peuvent être déclenchées très facilement au-dessus de la limite de la forêt.

Les anciennes accumulations de neige soufflée seront partiellement recouvertes de neige fraîche et donc difficilement identifiables. Celles-ci peuvent toujours être déjà déclenchées par un seul amateur de sports d'hiver et atteindre une grande taille. Ceci surtout dans les combes, couloirs et derrière les ruptures de terrain et sur les versants où s'est accumulée la neige soufflée au-dessus de la limite de la forêt.

Ce sont les pentes où la neige soufflée s'est accumulée où des endroits fragiles sont présents dans la neige ancienne qui sont particulièrement dangereuses. Dans le manteau neigeux ancien des couches fragiles sont présentes, surtout sur les pentes raides exposées au nord-ouest, au nord et à l'est. Différentes couches de neige soufflée reposent par endroits sur du givre de surface.
En outre, des avalanches peuvent par endroits entraîner avec elles les couches profondes du manteau neigeux et atteindre une très grande taille.

Manteau neigeux

Modèles de danger md.6: froid, neige légère et vent

Jusqu'à midi il tombera au-dessus d'environ 1400 m de 10 à 15 cm de neige, localement plus.

En général des accumulations de neige soufflée dures se sont formées dans les derniers jours. Le vent parfois tempétueux a transporté intensivement la neige fraîche. À proximité des sommets on trouve suivant l'influence du vent des hauteurs de neiges très différentes.

La neige fraîche et la neige soufflée des derniers jours reposent sur des couches meubles surtout sur les pentes protégées du vent à l'ombre.

Dans le manteau neigeux ancien des couches fragiles sont présentes, surtout sur les pentes raides exposées au nord-ouest, au nord et au nord-est.

Degré de danger 3 - Marqué

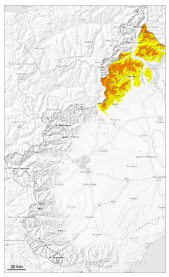

Tendance: danger d'avalanche constant
leDimanche 15 02 2026

Neige soufflée
(Neige ventée)

Neige fraîche

Des accumulations récentes et anciennes de neige soufflée doivent être évaluées avec précaution.

Jusqu'à midi il tombera au-dessus d'environ 1400 m de 10 à 20 cm de neige. Des accumulations de neige soufflée meubles se forment.
Les accumulations déjà plus anciennes de neige soufflée seront partiellement recouvertes de neige fraîche et donc difficilement identifiables. Celles-ci peuvent être parfois déclenchées par un seul amateur de sports d'hiver.
Les endroits dangereux se situent spécialement dans les combes, couloirs et derrière les ruptures de terrain ainsi qu'aux transitions entre les endroits faiblement et fortement enneigés au-dessus d'environ 2000 m. En altitude ces endroits dangereux sont plus fréquents.

Dans le manteau neigeux ancien des couches fragiles sont présentes, surtout sur les pentes raides exposées à l'ouest, au nord et à l'est. En outre, des avalanches peuvent de manière très isolée se déclencher dans la neige ancienne et atteindre une grande taille.

Manteau neigeux

Modèles de danger md.6: froid, neige légère et vent

Jusqu'à midi il tombera au-dessus d'environ 1400 m de 10 à 20 cm de neige. Des accumulations de neige soufflée meubles se forment.
Dans le manteau neigeux ancien des couches fragiles sont présentes, surtout sur les pentes raides exposées à l'ouest, au nord et à l'est.