aineva.it

Mercredi 11.03.2026

Publié 10 03 2026, 17:00

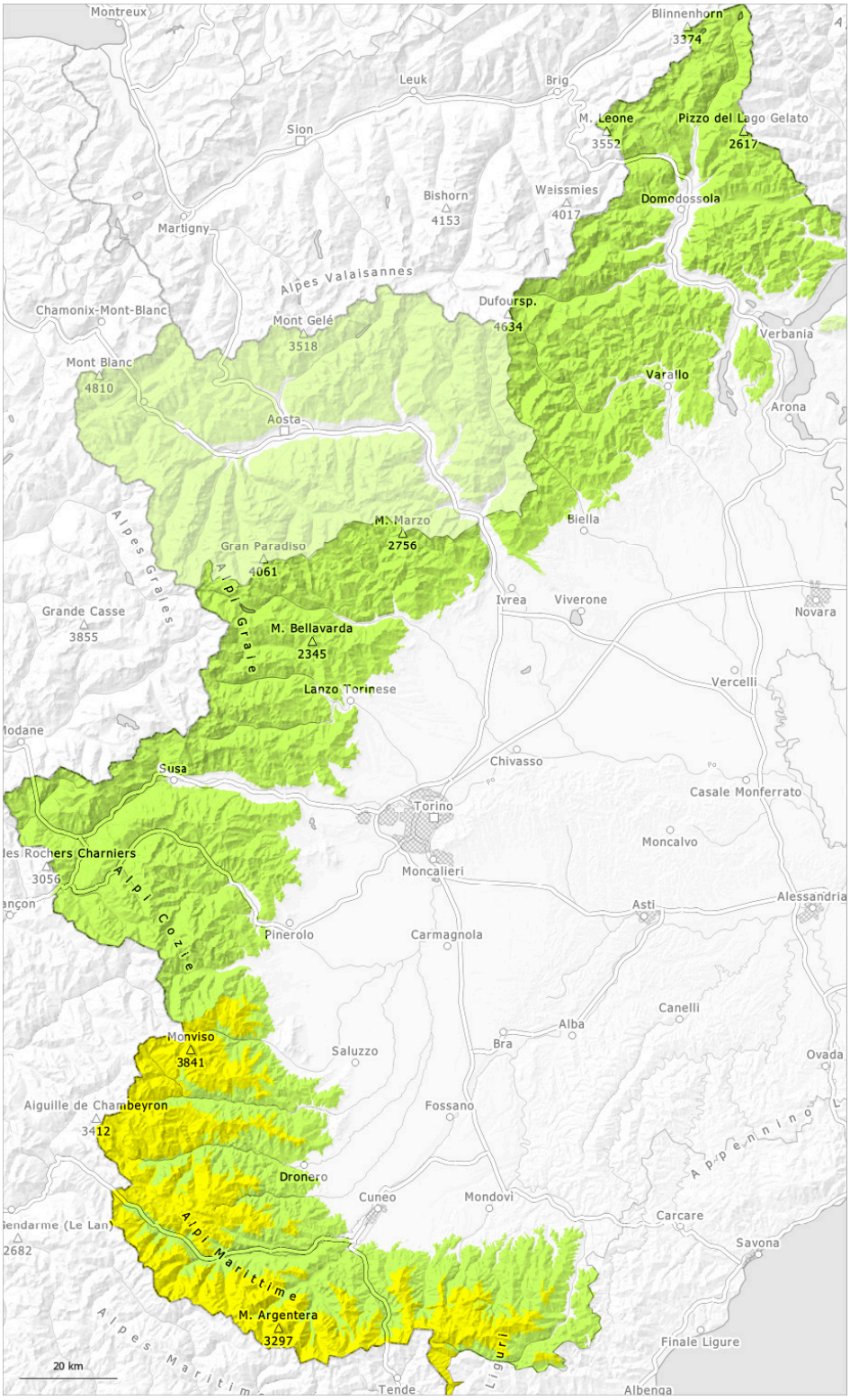

1	2	3	4	5
faible	limité	marqué	fort	très fort

Degré de danger 2 - Limité

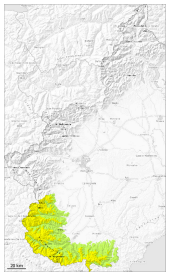

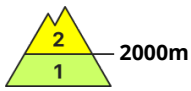

Tendance: danger d'avalanche constant
leJeudi 12 03 2026

Neige fraîche

2000m

Avec la neige fraîche danger d'avalanches sèches et mouillées limité.

Mardi il est tombé au-dessus d'environ 1600 m jusqu'à 20 cm de neige, localement plus.
Des avalanches sèches et mouillées de petite et rarement moyenne taille sont possibles surtout dans les régions concernées par les précipitations principales et sur les pentes très raides. Elles peuvent de manière isolée être déjà déclenchées par un seul amateur de sports d'hiver.

Il convient de tenir compte du danger d'être emporté et entraîné dans une chute.

Manteau neigeux

Modèles de danger md.6: froid, neige légère et vent

Mardi il est tombé au-dessus d'environ 1600 m en général de 15 à 20 cm de neige, localement jusqu'à 30 cm.
La neige fraîche repose sur une surface croûtée et en général à basse et moyenne altitude. La neige fraîche repose en partie sur du givre de surface sur les pentes à l'ombre à haute altitude.

En haute montagne: Dans le manteau neigeux des couches fragiles sont présentes, spécialement sur les pentes à l'ombre.

En général on observe encore beaucoup de neige.

Degré de danger 1 - Faible

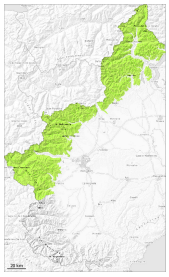

1

Tendance: danger d'avalanche constant
leJeudi 12 03 2026

Les conditions de randonnées sont en général favorables.

Mardi il est tombé dans certaines régions au-dessus d'environ 1800 m jusqu'à 10 cm de neige, localement plus. La neige fraîche repose sur une couche favorable de neige ancienne.

Des couches fragiles dans la neige ancienne peuvent être déclenchées notamment avec une surcharge importante. Ceci particulièrement sur les pentes très raides à l'ombre au-dessus d'environ 2500 m.

Sur la surface de neige dure il existe un risque de chute.

Manteau neigeux

Modèles de danger md.10: situation de printemps

Mardi il est tombé au-dessus d'environ 1600 m de 5 à 10 cm de neige.
Le manteau neigeux ancien est bien solidifié, avec une surface constituée de neige meuble, qui repose sur une croûte de regel souvent porteuse. La neige fraîche repose en partie sur du givre de surface sur les pentes à l'ombre à haute altitude.
Surtout à proximité des sommets on trouve suivant l'influence du vent des hauteurs de neiges très différentes.

Aux altitudes moyennes et élevées: Dans le manteau neigeux des couches fragiles sont présentes, spécialement sur les pentes exposées au nord-ouest, au nord et au nord-est.