Sonntag 01.03.2026

Aktualisiert am 01.03.2026 um 08:00

Vormittag

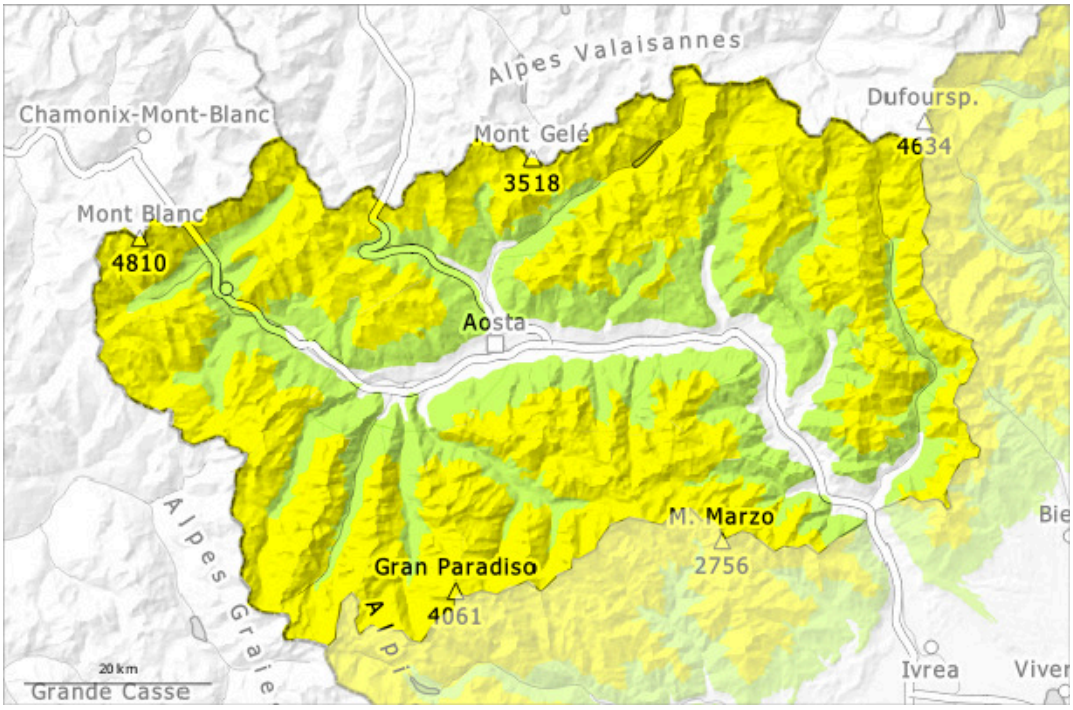

Nachmittag

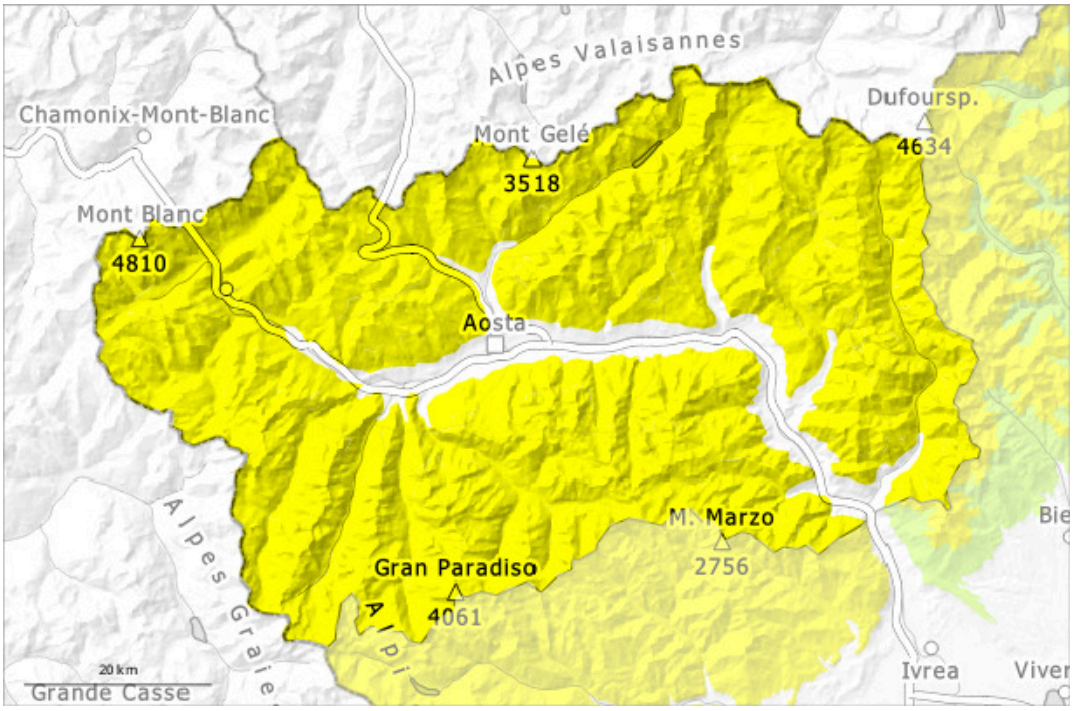

1	2	3	4	5
gering	mäßig	erheblich	groß	sehr groß

Sonntag 01.03.2026

Aktualisiert am 01.03.2026 um 08:00

Gefahrenstufe 2 - Mäßig

AM:

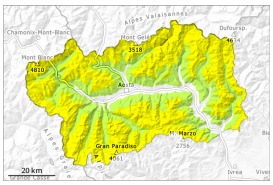

2300m

Tendenz: Lawinengefahr bleibt gleich
am Montag, den 02.03.2026

Altschnee

2300m

PM:

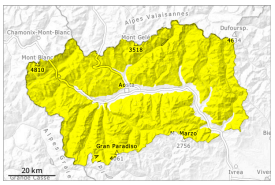

Tendenz: Lawinengefahr bleibt gleich
am Montag, den 02.03.2026

Nassschnee

2300m

Altschnee

2300m

Vor allem sehr steile Sonnenhänge Felswandfüße: Die Gefahr von feuchten und nassen Lawinen steigt im Tagesverlauf etwas an.

Morgen: Auf der harten Schneeoberfläche besteht im Steilgelände Absturzgefahr. Die Schneeoberfläche ist tragfähig gefroren und weicht später auf als am Vortag.
Vor allem sehr steile Sonnenhänge und Felswandfüße: Es sind unterhalb von rund 2300 m mittlere Nass- und Gleitschneelawinen zu erwarten.

Tiefer in der Schneedecke sind Schwachschichten vorhanden. Einzelne Wintersportler können stellenweise Lawinen auslösen. Diese können in tiefen Schichten anreißen und groß werden. Diese Gefahrenstellen sind auch für Geübte kaum zu erkennen.
Fernauslösungen sind vereinzelt möglich.

Schneedecke

Gefahrenmuster gm.1: bodennahe schwachschicht | gm.10: frühjahrssituation

Die nächtliche Abstrahlung ist stark eingeschränkt. Die Schneeoberfläche gefriert tragfähig. Die Wetterbedingungen führen vor allem an steilen Sonnenhängen unterhalb von rund 2300 m zu einer Anfeuchtung der Schneedecke.
Sonntag: Gebietsweise etwas Neuschnee oberhalb von rund 1500 m. Die Wetterbedingungen begünstigten vor allem an Sonnenhängen eine Stabilisierung der Triebschneeansammlungen.
Der mittlere Teil der Schneedecke ist ungünstig geschichtet.
In Kamm- und Passlagen liegen je nach Windeinfluss sehr unterschiedliche Schneehöhen. Auf dem Gipfel

befinden sich große Rahmen.
In den letzten Tagen sind viele mittlere bis große feuchte und nasse Lawinen abgegangen.

Tendenz

Mit der Abkühlung sind nur noch vereinzelt feuchte und nasse Lawinen zu erwarten. Schwache Niederschläge im Südosten, Schnee bei 1200-1500 m. Der Neuschnee liegt auf einer harten Kruste.