Jeudi 05.03.2026

Publié 04 03 2026, 17:00

Matin

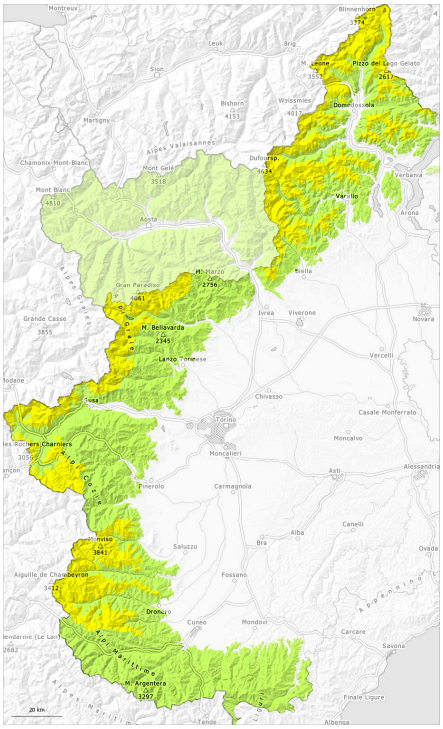

Après-midi

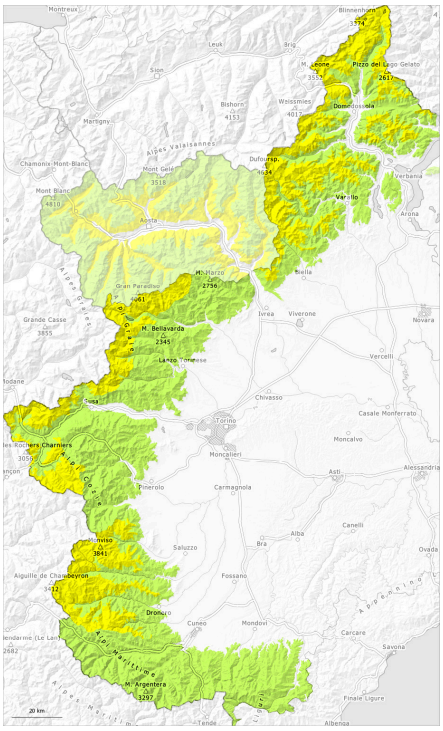

1	2	3	4	5
faible	limité	marqué	fort	très fort

Degré de danger 2 - Limité

AM:

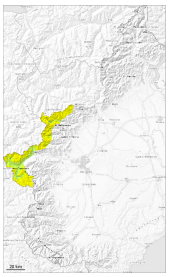

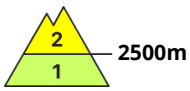

Tendance: danger d'avalanche constant
leVendredi 06 03 2026

Neige ancienne (Sous-couche fragile persistante)

2500m

PM:

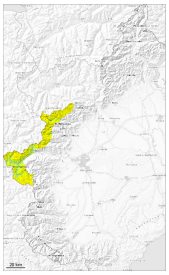

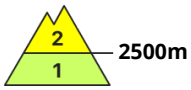

Tendance: danger d'avalanche constant
leVendredi 06 03 2026

Neige ancienne (Sous-couche fragile persistante)

2500m

Avalanches mouillées (Neige humide)

2200m

Au milieu du manteau neigeux ancien des couches fragiles isolées sont présentes au-dessus d'environ 2500 m.

Des couches fragiles dans la neige ancienne peuvent être déclenchées notamment avec une surcharge importante, spécialement au-dessus d'environ 2500 m. Prudence surtout aux transitions entre les endroits peu enneigés et les endroits très enneigés et sur les pentes très raides à moyenne et haute altitude.
En outre les accumulations de neige soufflée dures sont partiellement encore déclenchables surtout à proximité des crêtes, dans les combes et couloirs. Avec le réchauffement diurne et le rayonnement solaire de rares avalanches humides et mouillées en général de petite taille sont possibles surtout à basse et moyenne altitude et dans les pentes rocheuses raides.

Le matin, Sur la surface de neige dure il existe un risque de chute.

Manteau neigeux

Modèles de danger md.10: situation de printemps | md.1: sous-couche fragile persistante

Lundi: Il est tombé localement au-dessus d'environ 1600 m 5 cm de neige.

Surtout sur les pentes raides ensoleillées à basses et moyennes altitudes: La surface de la neige est gelée et porteuse et se ramollit plus tard que la veille.

Spécialement sur les pentes raides exposées à l'ouest, au nord et au nord-est à haute altitude et en haute montagne: Dans le manteau neigeux ancien des couches fragiles sont présentes.

À proximité des sommets on trouve suivant l'influence du vent des hauteurs de neiges très différentes.

Degré de danger 2 - Limité

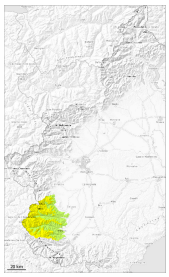

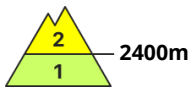

Tendance: danger d'avalanche constant
leVendredi 06 03 2026

Neige ancienne (Sous-couche fragile persistante)

2400m

Les endroits dangereux se situent surtout en terrain raide à moyenne et haute altitude.

Surtout au-dessus d'environ 2400 m: Des couches fragiles dans la neige ancienne peuvent encore être déclenchées en certains endroits par des amateurs de sports d'hiver. Ceci surtout sur les pentes très raides exposées à l'ouest, au nord et au nord-est.
Avec le refroidissement l'activité des avalanches spontanées diminue.
Le matin, Sur la surface de neige dure il existe un risque de chute.

Manteau neigeux

Modèles de danger md.10: situation de printemps md.1: sous-couche fragile persistante

Lundi: Depuis lundi il est tombé localement au-dessus d'environ 1600 m de 5 à 15 cm de neige, localement jusqu'à 20 cm.

Aux altitudes moyennes et élevées: Dans le manteau neigeux des couches fragiles sont présentes, spécialement sur les pentes exposées à l'ouest, au nord et au nord-est.

À proximité des sommets on trouve suivant l'influence du vent des hauteurs de neiges très différentes. Aux endroits abrités du vent à toutes les altitudes il y a beaucoup de neige pour la saison.

La surface de la neige regèle et devient porteuse et se ramollit plus tard que la veille.

Degré de danger 2 - Limité

AM:

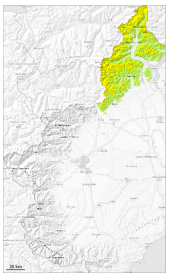

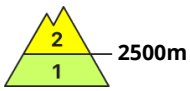

Tendance: danger d'avalanche constant
leVendredi 06 03 2026

Neige ancienne (Sous-couche fragile persistante)

PM:

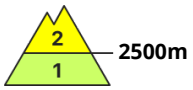

Tendance: danger d'avalanche constant
leVendredi 06 03 2026

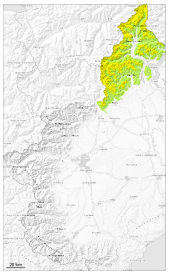

Neige ancienne (Sous-couche fragile persistante)

Avalanches mouillées (Neige humide)

Au milieu du manteau neigeux ancien des couches fragiles isolées sont présentes au-dessus d'environ 2500 m.

Des couches fragiles dans la neige ancienne peuvent être déclenchées notamment avec une surcharge importante, spécialement au-dessus d'environ 2500 m. Prudence surtout aux transitions entre les endroits peu enneigés et les endroits très enneigés et sur les pentes très raides à moyenne et haute altitude.
Le soleil et la chaleur entraînent en cours de journée surtout sur les pentes au soleil à basse et moyenne altitude partiellement une perte de solidité au sein du manteau neigeux.
Le matin, Sur la surface de neige dure il existe un risque de chute.

Manteau neigeux

Modèles de danger md.10: situation de printemps | md.1: sous-couche fragile persistante

Lundi: Il est tombé localement au-dessus d'environ 1600 m jusqu'à 10 cm de neige.

Spécialement sur les pentes raides ensoleillées à basses et moyennes altitudes: Le manteau neigeux ancien est dur, avec une croûte de regel porteuse à la surface.
Le soleil et la chaleur entraînent en cours de journée surtout sur les pentes au soleil à basse et moyenne altitude un ramollissement du manteau neigeux.
Spécialement sur les pentes raides exposées à l'ouest, au nord et au nord-est à haute altitude et en haute montagne: Dans le manteau neigeux ancien des couches fragiles isolées sont présentes.

À proximité des sommets on trouve suivant l'influence du vent des hauteurs de neiges très différentes.

Dans ces régions il y a peu de neige pour cette période de l'année.

Degré de danger 1 - Faible

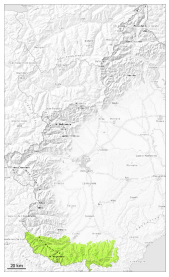

1

Tendance: danger d'avalanche constant
leVendredi 06 03 2026

Situation avalancheuse en général favorable. Diminution du danger d'avalanches humides et mouillées avec le refroidissement.

Le manteau neigeux est généralement bien consolidé. La surface de la neige est gelée et porteuse et se ramollit plus tard que la veille. Avec le refroidissement l'activité des avalanches spontanées diminue. Le matin, Sur la surface de neige dure il existe un risque de chute.

Manteau neigeux

Modèles de danger md.10: situation de printemps md.2: neige glissante

Surtout à proximité des sommets on trouve suivant l'influence du vent des hauteurs de neiges très différentes.
La surface de la neige est gelée et porteuse et se ramollit plus tard que la veille. À ces endroits il y a beaucoup de neige pour la saison.

Degré de danger 1 - Faible

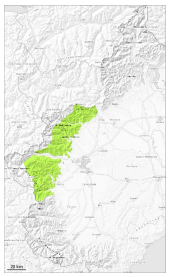

1

Tendance: danger d'avalanche constant
leVendredi 06 03 2026

Neige ancienne (Sous-couche fragile persistante)

N
S

2300m

Le manteau neigeux est assez stable. Diminution du danger d'avalanches humides et mouillées avec le refroidissement.

Des couches fragiles dans la neige ancienne peuvent être déclenchées de manière isolée et généralement avec une surcharge importante à haute altitude et en haute montagne. Ceci aux transitions entre les endroits peu enneigés et les endroits très enneigés et sur les pentes extrêmement raides à moyenne et haute altitude.
Avec le refroidissement l'activité des avalanches spontanées diminue.
Le matin, Sur la surface de neige dure il existe un risque de chute.

Manteau neigeux

Modèles de danger md.10: situation de printemps md.1: sous-couche fragile persistante

Lundi: Il est tombé localement au-dessus d'environ 1600 m jusqu'à 10 cm de neige.

Surtout à basses et moyennes altitudes: La surface de la neige est gelée et porteuse et se ramollit plus tard que la veille.