aineva.it

Martedì 10.02.2026

Aggiornato09.02.2026 alle ore 19:09

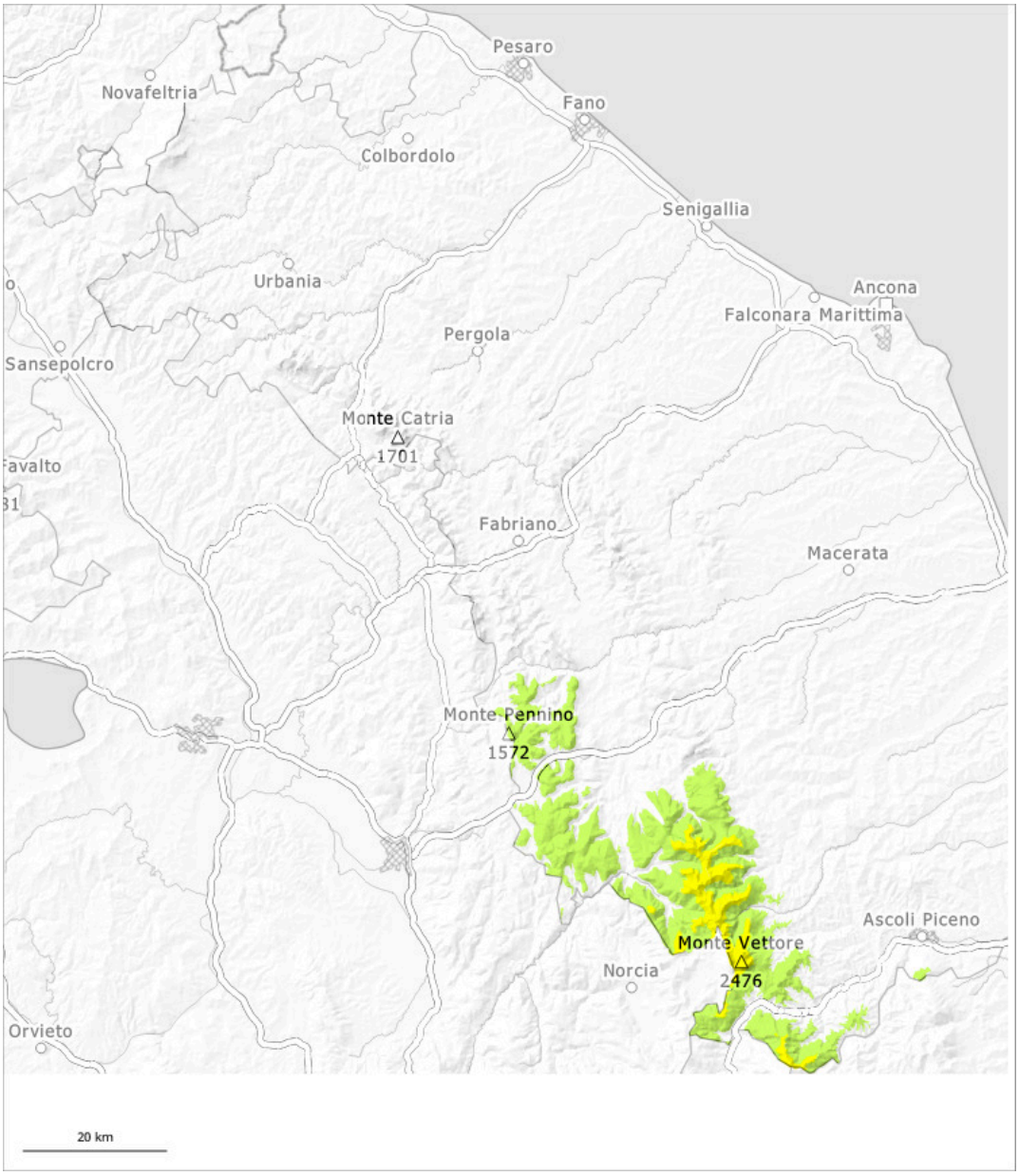

1	2	3	4	5
debole	moderato	marcato	forte	molto forte

Grado di pericolo 2 - Moderato

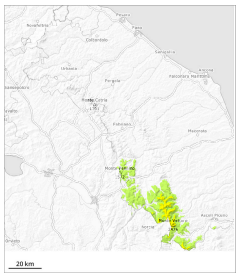

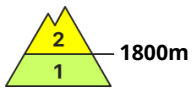

Tendenza: pericolo valanghe stabile
per Mercoledì il 11.02.2026

Neve bagnata

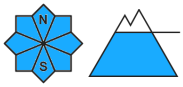

Lastrone da vento

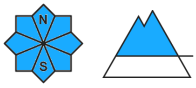

La principale fonte di pericolo è costituita da valanghe di neve a lastroni. Sono possibili valanghe umide e bagnate di piccole e, a livello isolato, di medie dimensioni al di sotto dei 1900 m circa.

Particolarmente sfavorevoli sono i pendii carichi di neve ventata, dove nel manto di neve vecchia sono presenti strati deboli. Le valanghe possono distaccarsi soprattutto in seguito a un forte sovraccarico. Nelle zone in prossimità delle creste, nelle conche e nei canaloni sono possibili valanghe di neve a lastroni di piccole e medie dimensioni. Rischiosi sono soprattutto i punti di passaggio da poca a molta neve, (--).

Manto nevoso

Negli ultimi giorni soprattutto nelle conche e nei canaloni si sono formati accumuli di neve ventata in parte spessi. In alcuni punti la neve fresca poggia su una crosta dura.

Tendenza

Leggero rialzo termico.