# Lundi 16.02.2026

Publié 15 02 2026, 17:00

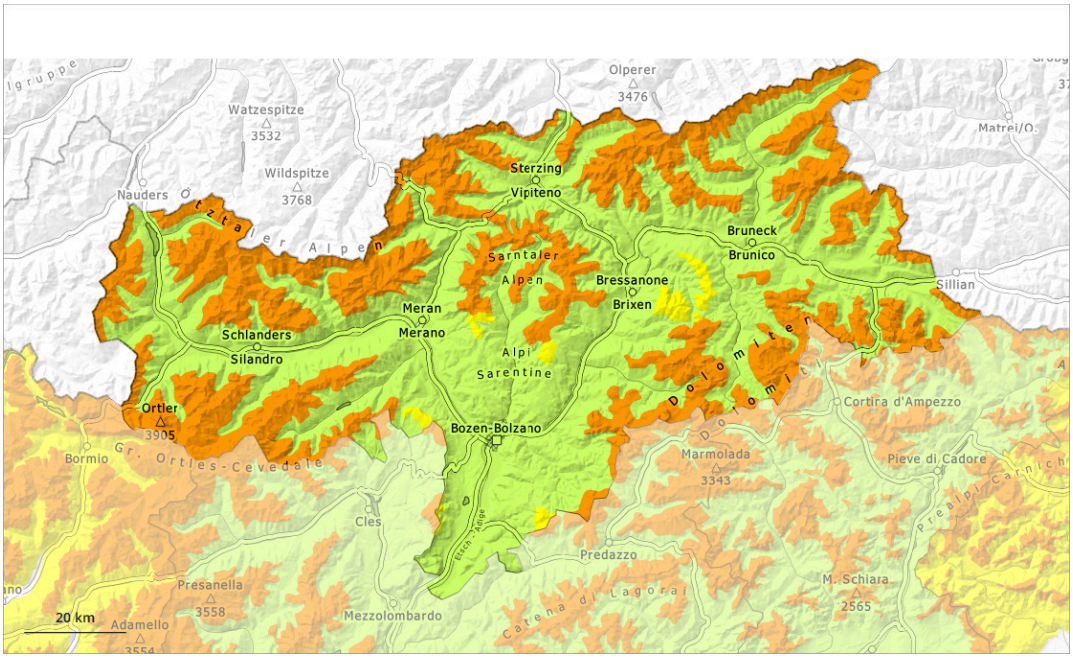


| 1 | 2 | 3 | 4 | 5 |
|---|---|---|---|---|
| faible | limité | marqué | fort | très fort |

## Degré de danger 3 - Marqué

**Limite de la forêt**

**Tendance: Augmentation du danger d'avalanche**
leMardi 17 02 2026

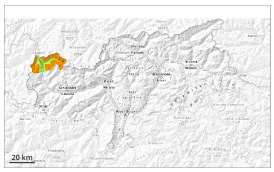

Neige ancienne (Sous-couche fragile persistante)

**Limite de la forêt**

Neige soufflée (Neige ventée)

**Limite de la forêt**

### Les conditions en dehors des pistes sont dangereuses. Attention à la neige soufflée et neige ancienne fragile.

La neige fraîche et les accumulations de neige soufflée se formant avec le vent d'ouest fort peuvent être déclenchées très facilement. Les endroits dangereux se situent surtout dans les combes, couloirs et derrière les ruptures de terrain au-dessus de la limite de la forêt. Quelques endroits dangereux se situent aussi dans la zone de la limite de la forêt.
En outre, des avalanches peuvent par endroits se déclencher dans les couches du manteau neigeux proches du sol et atteindre une grande taille de manière isolée, surtout sur les pentes exposées à l'ouest, au nord et à l'est.
Ces endroits sont difficilement identifiables. Des bruits sourds et des fissures lors du passage sur le manteau neigeux ainsi que des avalanches récentes sont des signes d'alarme qui attirent l'attention sur le danger. Des déclenchements à distance sont possibles.

Avec la chute de neige les endroits dangereux se multiplient en cours de journée. Des avalanches spontanées isolées sont à attendre.

Avec la pluie des coulées de neige meuble mouillée de petite taille sont à attendre à basse et moyenne altitude, surtout sur les talus et sur les pentes très raides herbeuses.

## Manteau neigeux

**Modèles de danger** md.1: sous-couche fragile persistante | md.8: givre de surface enneigé

Lundi il tombera en général de 15 à 25 cm de neige, localement plus. Des accumulations de neige soufflée susceptibles d'être déclenchées se forment avec le vent de secteur nord-ouest fort. Des accumulations déjà plus anciennes de neige soufflée reposent en partie sur du givre de surface.

La neige fraîche et les accumulations de neige soufflée se déposeront sur une couche fragile de neige ancienne surtout sur les pentes exposées à l'ouest, au nord et à l'est au-dessus de la limite de la forêt. Dans la partie inférieure du manteau neigeux des couches fragiles ayant subi une métamorphose constructive à grains anguleux sont présentes. Les tests de stabilité et les messages des observateurs confirment la structure fragile du manteau neigeux.

## Tendance

Augmentation étendue du danger d'avalanches avec la neige fraîche et le vent.
Des couches fragiles dans la neige ancienne constituent le danger principal. Il faut s'attendre à des avalanches spontanées.

## Degré de danger 3 - Marqué

**Limite de la forêt**

**Tendance: danger d'avalanche constant**
leMardi 17 02 2026

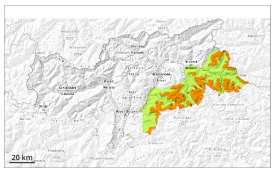

Neige ancienne (Sous-couche fragile persistante)

**Limite de la forêt**

Neige soufflée (Neige ventée)

**Limite de la forêt**

### Attention à la neige soufflée et neige ancienne fragile.

Des couches fragiles marquées dans la neige ancienne peuvent être déclenchées facilement par des amateurs de sports d'hiver isolés, spécialement sur les itinéraires rarement fréquentés. Des déclenchements à distance sont possibles. Les pentes à l'ombre raides et rarement fréquentées devraient être contournées dans la mesure du possible. Des avalanches sont généralement de taille moyenne. Prudence surtout sur les pentes raides exposées à l'ouest, au nord et à l'est au-dessus de la limite de la forêt. Les endroits dangereux sont difficilement identifiables. Des bruits sourds et des fissures lors du passage sur le manteau neigeux ainsi que des avalanches récentes sont des signes d'alarme qui attirent l'attention sur le danger.

Des accumulations récentes et déjà plus anciennes de neige soufflée sont fragiles, surtout dans les combes, couloirs et derrière les ruptures de terrain au-dessus de la limite de la forêt. Elles sont facilement reconnaissables pour un oeil exercé.

Une certaine retenue est appropriée.

## Manteau neigeux

**Modèles de danger** md.1: sous-couche fragile persistante md.8: givre de surface enneigé

Il tombe un peu de neige. Des accumulations de neige soufflée susceptibles d'être déclenchées se forment avec le vent de secteur nord-ouest fort spécialement dans les combes et couloirs. Des accumulations déjà plus anciennes de neige soufflée reposent en partie sur du givre de surface.

Au-dessus de la limite de la forêt: Le manteau neigeux est fragile. Dans le manteau neigeux ancien des couches fragiles importantes sont présentes. Ceci surtout sur les pentes exposées à l'ouest, au nord et à

l'est.

## Tendance

Des couches fragiles dans la neige ancienne constituent le danger principal. Une certaine retenue est judicieuse.

Il tombe un peu de neige.

## Degré de danger 3 - Marqué

**Limite de la forêt**

**Tendance: danger d'avalanche constant**
leMardi 17 02 2026

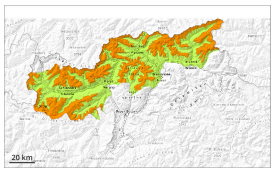

Neige ancienne (Sous-couche fragile persistante)

**Limite de la forêt**

Neige soufflée (Neige ventée)

**Limite de la forêt**

### Les conditions en dehors des pistes sont défavorables. Attention à la neige soufflée et neige ancienne fragile.

Des couches fragiles marquées dans la neige ancienne peuvent être déclenchées facilement par des amateurs de sports d'hiver isolés, spécialement sur les itinéraires rarement fréquentés. Prudence surtout sur les pentes raides exposées à l'ouest, au nord et à l'est au-dessus de la limite de la forêt. Les endroits dangereux sont difficilement identifiables. Des bruits sourds et des fissures lors du passage sur le manteau neigeux ainsi que des avalanches récentes sont des signes d'alarme qui attirent l'attention sur le danger. Des déclenchements à distance sont possibles. Des avalanches sont généralement de taille moyenne.

Des accumulations de neige soufflée facilement déclenchables se forment avec la neige fraîche et le vent de nord-ouest fort surtout au-dessus de la limite de la forêt, surtout dans les combes, couloirs et derrière les ruptures de terrain. Des avalanches spontanées isolées sont à attendre.

Une certaine retenue est appropriée.

## Manteau neigeux

**Modèles de danger** md.1: sous-couche fragile persistante md.8: givre de surface enneigé

Lundi il tombera en général de 10 à 20 cm de neige. Des accumulations de neige soufflée susceptibles d'être déclenchées se forment avec le vent de secteur nord-ouest fort spécialement dans les combes, couloirs et derrière les ruptures de terrain. Des accumulations déjà plus anciennes de neige soufflée reposent en partie sur du givre de surface.
Dans le manteau neigeux ancien des couches fragiles importantes sont présentes. Ceci surtout sur les pentes exposées à l'ouest, au nord et à l'est au-dessus de la limite de la forêt.

## Tendance

Des couches fragiles dans la neige ancienne constituent le danger principal. Une certaine retenue est judicieuse.

Augmentation régionale du danger d'avalanches avec la neige fraîche et le vent. Ceci surtout au nord et à l'ouest.

## Degré de danger 2 - Limité

**Limite de la forêt**

**Tendance: danger d'avalanche constant**
leMardi 17 02 2026

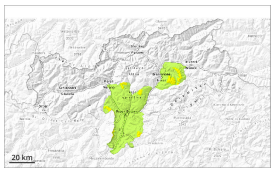

Neige ancienne (Sous-couche fragile persistante)

**Limite de la forêt**

Neige soufflée (Neige ventée)

**Limite de la forêt**

### Neige soufflée et neige ancienne fragile à surveiller.

Des avalanches peuvent être déclenchées par un seul amateur de sports d'hiver. Ceci particulièrement sur les pentes raides à l'ombre à proximité des crêtes, dans les combes et couloirs au-dessus de la limite de la forêt.
Avec le vent de nord parfois fort, de nouvelles accumulations de neige soufflée se forment. Celles-ci sont partiellement fragiles. Des avalanches sont en partie de taille moyenne.

Les randonnées demandent prudence et retenue. Il y a peu de neige pour cette période de l'année.

## Manteau neigeux

**Modèles de danger** md.6: froid, neige légère et vent

Il tombe un peu de neige. Dans le manteau neigeux ancien des couches fragiles ayant subi une métamorphose constructive à grains anguleux sont présentes. Les accumulations de neige soufflée fraîches et relativement anciennes reposent sur une surface de neige ancienne défavorable en altitude.

À basses et moyennes altitudes: Le manteau neigeux est humide, avec une croûte de regel à peine porteuse à la surface.

## Tendance

Danger d'avalanches limité.