Giovedì 30.04.2026

Pubblicato il 29.04.2026 alle ore 17:00

Mattina

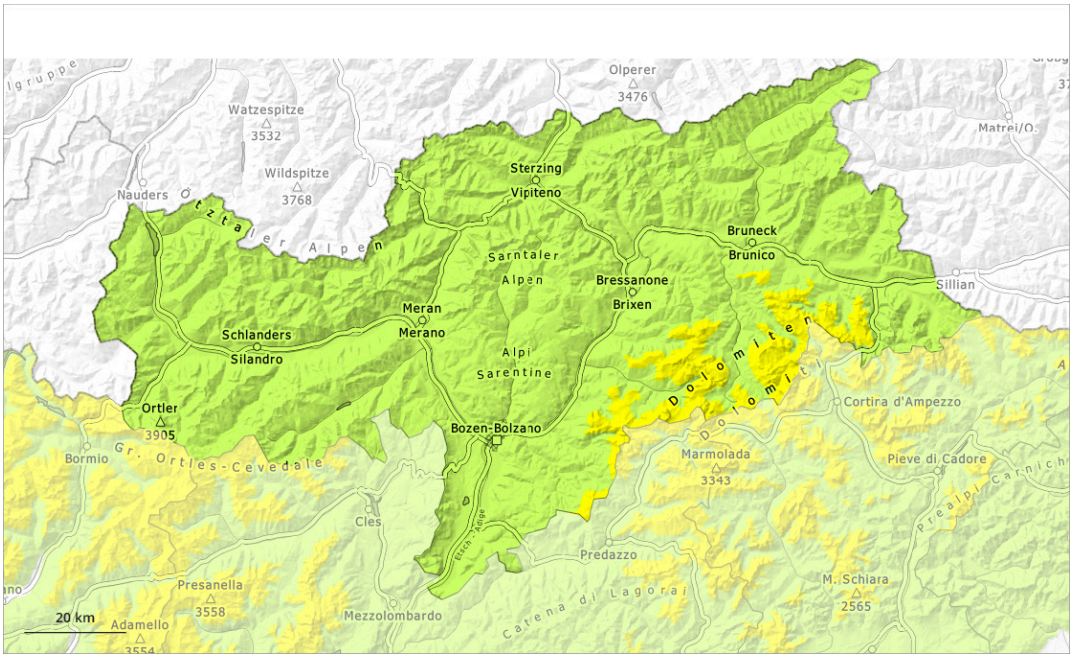

pomeriggio

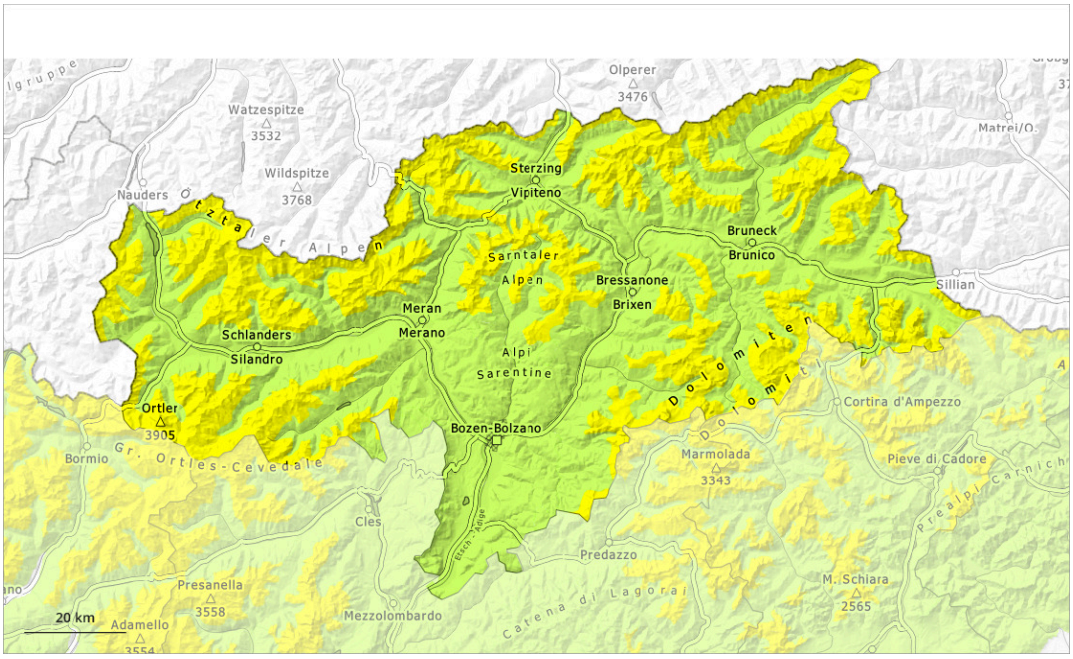

1	2	3	4	5
debole	moderato	marcato	forte	molto forte

Grado di pericolo 2 - Moderato

AM:

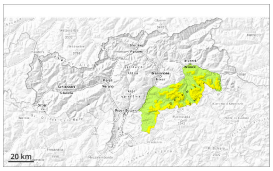

2800m

Tendenza: pericolo valanghe stabile
per Venerdì il 01.05.2026

Neve fresca

2800m

PM:

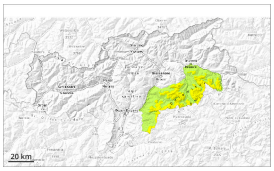

2500m

Tendenza: pericolo valanghe stabile
per Venerdì il 01.05.2026

Neve bagnata

2500m

Neve fresca

2800m

Nel corso della giornata aumento del pericolo di valanghe.

Con il rialzo termico e l'irradiazione solare diurni, il pericolo di valanghe di neve bagnata aumenterà leggermente. Le valanghe bagnate possono a livello isolato distaccarsi in seguito al passaggio di un singolo appassionato di sport invernali, soprattutto sui pendii soleggiati molto ripidi principalmente al di sopra dei 2500 m circa, anche sui pendii ombreggiati molto ripidi al di sotto dei 2500 m circa nelle conche e nei canaloni. Le valanghe sono a livello isolato di dimensioni medie.

Con il rialzo termico e l'irradiazione solare diurni, la probabilità di distacco di valanghe a lastroni aumenterà progressivamente sui pendii soleggiati molto ripidi ad alta quota e in alta montagna, soprattutto nelle aree dove gli apporti di neve fresca sono stati considerevoli. Nel corso della giornata sono previste valanghe di neve umida a debole coesione, anche di medie dimensioni.

Soprattutto sui pendii ombreggiati molto ripidi, gli strati deboli presenti nella neve vecchia possono distaccarsi a livello isolato e per lo più con un forte sovraccarico, specialmente al di sopra dei 2500 m circa.

Manto nevoso

Situazione tipo st.10: situazione primaverile | st.1: strato debole persistente basale

A livello locale negli ultimi due giorni sono caduti da 15 a 30 cm di neve al di sopra dei 2600 m circa, localmente anche di più. L'irraggiamento notturno sarà in molte aree buono. La superficie del manto nevoso riuscirà a rigelarsi e a essere portante e si ammorbidirà nel corso della giornata.

Sui pendii ombreggiati al di sopra dei 2500 m circa: In quota, nella parte basale del manto di neve vecchia si trovano strati fragili a cristalli sfaccettati.

Al di sotto dei 2000 m circa non c'è neve. Tra i 2000 e i 2500 m circa è ancora presente poca neve, specialmente sui pendii ombreggiati molto ripidi nelle conche e nei canaloni.

Tendenza

Dopo una notte serena, al mattino predominano generalmente condizioni meno critiche. Con il rialzo termico e l'irradiazione solare diurni, progressivo aumento del pericolo di valanghe di neve bagnata.

Grado di pericolo 2 - Moderato

AM:

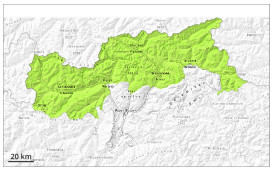

Tendenza: pericolo valanghe stabile
per Venerdì il 01.05.2026

PM:

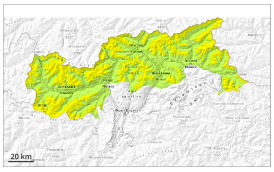

2500m

Tendenza: pericolo valanghe stabile
per Venerdì il 01.05.2026

Neve bagnata

2500m

Nel corso della giornata aumento del pericolo di valanghe di neve bagnata.

Con il rialzo termico e l'irradiazione solare diurni, nel corso della giornata il pericolo di valanghe di neve bagnata aumenterà leggermente. Le valanghe bagnate possono a livello isolato distaccarsi in seguito al passaggio di un singolo appassionato di sport invernali, soprattutto sui pendii soleggiati molto ripidi principalmente al di sopra dei 2500 m circa, anche sui pendii ombreggiati molto ripidi al di sotto dei 2500 m circa nelle conche e nei canaloni. Le valanghe sono a livello isolato di dimensioni medie.

Con l'irradiazione solare, nel corso della giornata sono previste valanghe di neve umida a debole coesione, ma per lo più solo di piccole dimensioni.

Soprattutto sui pendii ombreggiati molto ripidi, gli strati deboli presenti nella neve vecchia possono distaccarsi a livello isolato e per lo più con un forte sovraccarico, specialmente al di sopra dei 2500 m circa.

Manto nevoso

Situazione tipo st.10: situazione primaverile | st.1: strato debole persistente basale

L'irraggiamento notturno sarà in molte aree buono. La superficie del manto nevoso riuscirà a rigelarsi e a essere portante e si ammorbidirà nel corso della giornata.

Sui pendii ombreggiati al di sopra dei 2500 m circa: In quota, nella parte basale del manto di neve vecchia si trovano strati fragili a cristalli sfaccettati.

Al di sotto dei 2000 m circa non c'è neve. Tra i 2000 e i 2500 m circa è ancora presente poca neve, specialmente sui pendii ombreggiati molto ripidi nelle conche e nei canaloni.

Tendenza

Dopo una notte serena, al mattino predominano generalmente condizioni meno critiche. Con il rialzo

termico e l'irradiazione solare diurni, progressivo aumento del pericolo di valanghe di neve bagnata.

Grado di pericolo 1 - Debole

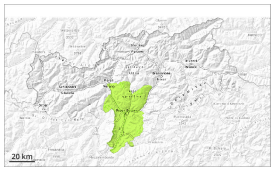

1

Tendenza: pericolo valanghe stabile
per Venerdì il 01.05.2026

È presente solo poca neve.

Non sono praticamente più possibili valanghe di neve bagnata. Attenzione sui pendii ombreggiati ripidi estremi. Le valanghe sono solo di piccole dimensioni.

Manto nevoso

Situazione tipo st.3: pioggia su neve st.10: situazione primaverile

La superficie del manto nevoso ha formato solo una sottile crosta da rigelo e si ammorbidirà rapidamente. È ancora presente poca neve.

Tendenza

Debole pericolo di valanghe.