Mardi 21.04.2026

Publié 20 04 2026, 17:00

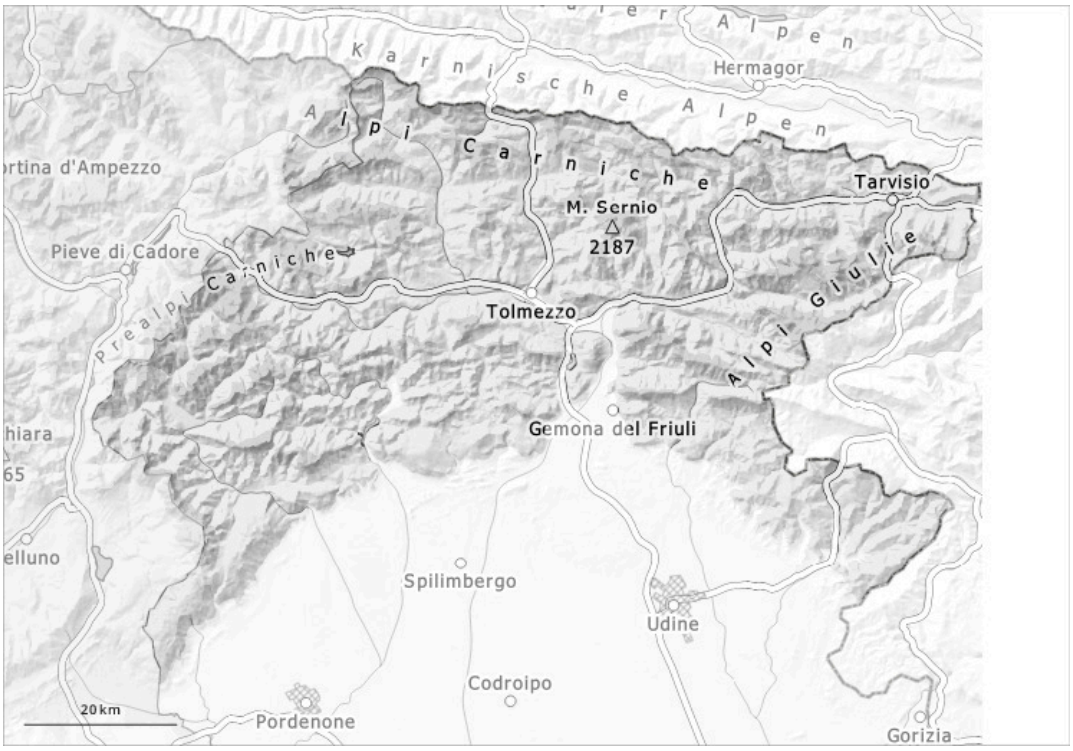

1	2	3	4	5
faible	limité	marqué	fort	très fort

Degré de danger 2 - Limité

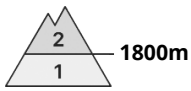

Tendance: danger d'avalanche constant
leMercredi 22 04 2026

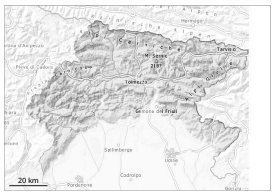

Avalanches mouillées (Neige humide)

1800m

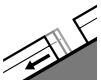

Avalanches de glissement (Avalanches de fond)

1800m

Neige ancienne (Sous-couche fragile persistante)

1800m

En général pluies jusqu'à 1500 m. Avec l'humidification les endroits dangereux se multiplient.

Des avalanches de neige mouillée et de glissement sont possibles. Le danger d'avalanches devrait être étudié avec une attention particulière sur le terrain. Les endroits dangereux se situent surtout au pied des parois rocheuses, ainsi que près des crêtes, combes et couloirs. Ce sont les zones où des endroits fragiles sont présents dans la neige ancienne qui sont particulièrement délicates. Les avalanches peuvent se déclencher dans les couches profondes.

Manteau neigeux

Weather conditions will further soak the snowpack in many areas. Snow cover and thickness vary greatly depending on exposure and altitude, and are steadily decreasing. En général il y a peu de neige sur les pentes exposées au sud. Dans le manteau neigeux des couches fragiles sont présentes, surtout sur les pentes à l'ombre.

Tendance

Il fait un temps généralement ensoleillé.