Mardi 10.02.2026

Update du 10 02 2026, 08:00

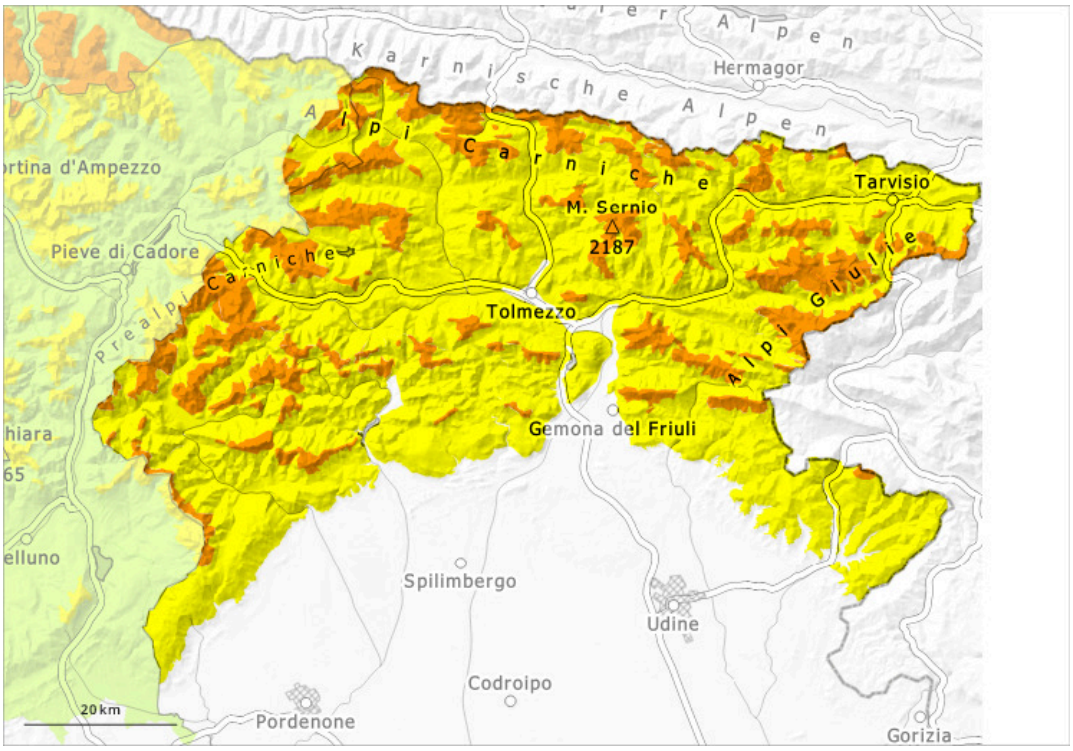

1	2	3	4	5
faible	limité	marqué	fort	très fort

Degré de danger 3 - Marqué

Limite de la forêt

Tendance: danger d'avalanche constant
leMercredi 11 02 2026

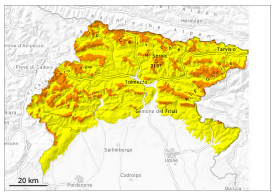

Neige soufflée
(Neige ventée)

Limite de la forêt

Neige ancienne
(Sous-couche fragile persistante)

Limite de la forêt

Avalanches mouillées
(Neige humide)

Limite de la forêt

Danger d'avalanches marqué.
Les accumulations de neige soufflée constituent le danger principal.

Les endroits dangereux se situent à proximité des crêtes, dans les combes et couloirs ainsi qu'aux transitions entre les endroits faiblement et fortement enneigés. Des avalanches peuvent entraîner le manteau jusqu'au sol. Elles peuvent en de nombreux endroits être déjà déclenchées par un seul amateur de sports d'hiver. Wooded areas could also be affected by avalanches and present situations of instability. Des avalanches humides sont possibles avec le réchauffement.

Manteau neigeux

Les conditions météorologiques ont entraîné une humidification croissante du manteau neigeux.
Les accumulations de neige soufflée des derniers jours reposent sur une couche fragile de neige ancienne.
Dans le manteau neigeux des couches fragiles délicates sont présentes, surtout sur les pentes à l'ombre.

Tendance

Il fait un temps nuageux. En général chutes de neige légères.