Lunedì 09.03.2026

Pubblicato il 08.03.2026 alle ore 17:00

Mattina

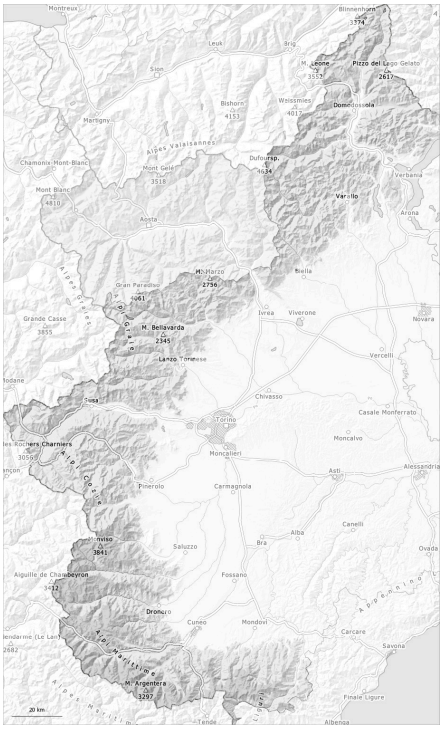

pomeriggio

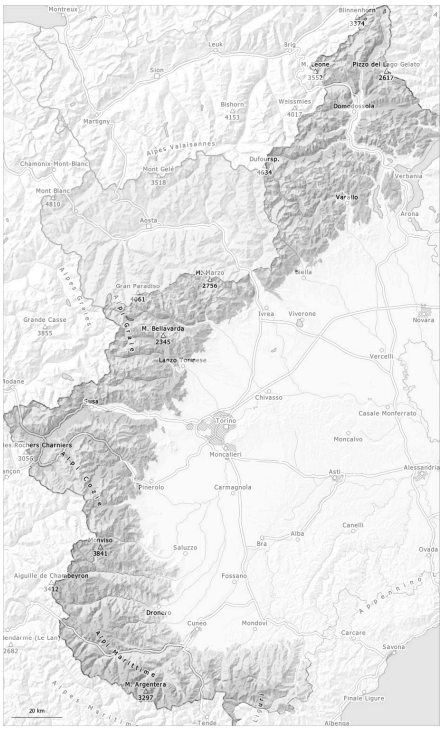

1	2	3	4	5
debole	moderato	marcato	forte	molto forte

Grado di pericolo 2 - Moderato

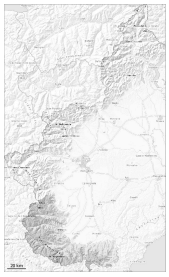

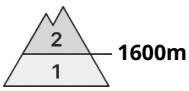

Tendenza: pericolo valanghe stabile
per Martedì il 10.03.2026

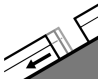

Valanghe di slittamento

Le valanghe per scivolamento di neve possono distaccarsi anche al mattino. Con il rialzo termico diurno, leggero aumento del pericolo di valanghe.

Specialmente sulle scarpate e sui pendii erbosi sono ancora possibili valanghe per scivolamento di neve di piccole e medie dimensioni, principalmente al di sopra dei 1600 m circa.
Attenzione in caso di rotture da scivolamento.

Principalmente al di sopra dei 2200 m circa: Gli strati deboli presenti nella neve vecchia possono distaccarsi ancora in alcuni punti in seguito al passaggio di alcuni appassionati di sport invernali.

Al mattino, Sulla dura superficie del manto nevoso sussiste un pericolo di caduta.

Manto nevoso

Situazione tipo st.10: situazione primaverile st.2: neve da slittamento

La parte superiore del manto nevoso è dura, con una crosta da rigelo spesso portante in superficie.
Il sole e il calore causeranno a partire dal mattino specialmente sui pendii soleggiati un ammorbidimento del manto nevoso, specialmente in caso di notte coperta.

Alle quote medie e alte: Principalmente sui pendii esposti a ovest, nord e nord est, all'interno del manto nevoso si trovano strati fragili.

Specialmente in prossimità delle cime l'innevamento è estremamente variabile a seconda dell'azione del vento.

Grado di pericolo 2 - Moderato

AM:

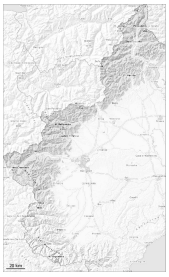

Tendenza: pericolo valanghe stabile
per Martedì il 10.03.2026

Strati deboli persistenti

2300m

PM:

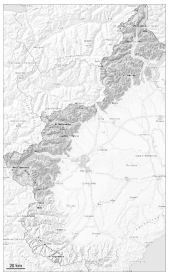

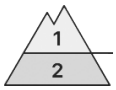

2300m

Tendenza: pericolo valanghe stabile
per Martedì il 10.03.2026

Strati deboli persistenti

2300m

Neve bagnata

2600m

La situazione valanghiva è piuttosto favorevole. Con il rialzo termico e l'irradiazione solare diurni, leggero aumento del pericolo.

Sono ancora possibili valanghe umide e bagnate per lo più di piccole dimensioni.

Gli strati deboli presenti nella neve vecchia possono distaccarsi soprattutto con un forte sovraccarico. Attenzione soprattutto e sui pendii molto ripidi alle quote di media montagna. Qui le valanghe possono subire un distacco nella neve vecchia e in parte raggiungere dimensioni medie.

Al mattino, Sulla dura superficie del manto nevoso sussiste un pericolo di caduta.

Manto nevoso

Situazione tipo st.10: situazione primaverile | st.1: strato debole persistente basale

Le condizioni sono primaverili.
L'irraggiamento notturno sarà piuttosto buono. La superficie del manto nevoso si è rigelata ed è portante e si ammorbidirà nel corso della giornata.

Alle quote medie e alte: Principalmente sui pendii esposti a ovest, nord e nord est, all'interno del manto nevoso si trovano strati fragili.

> Soprattutto in prossimità delle cime l'innevamento è estremamente variabile a seconda dell'azione del vento.