Sonntag 12.04.2026

Veröffentlicht am 11.04.2026 um 17:00

Vormittag

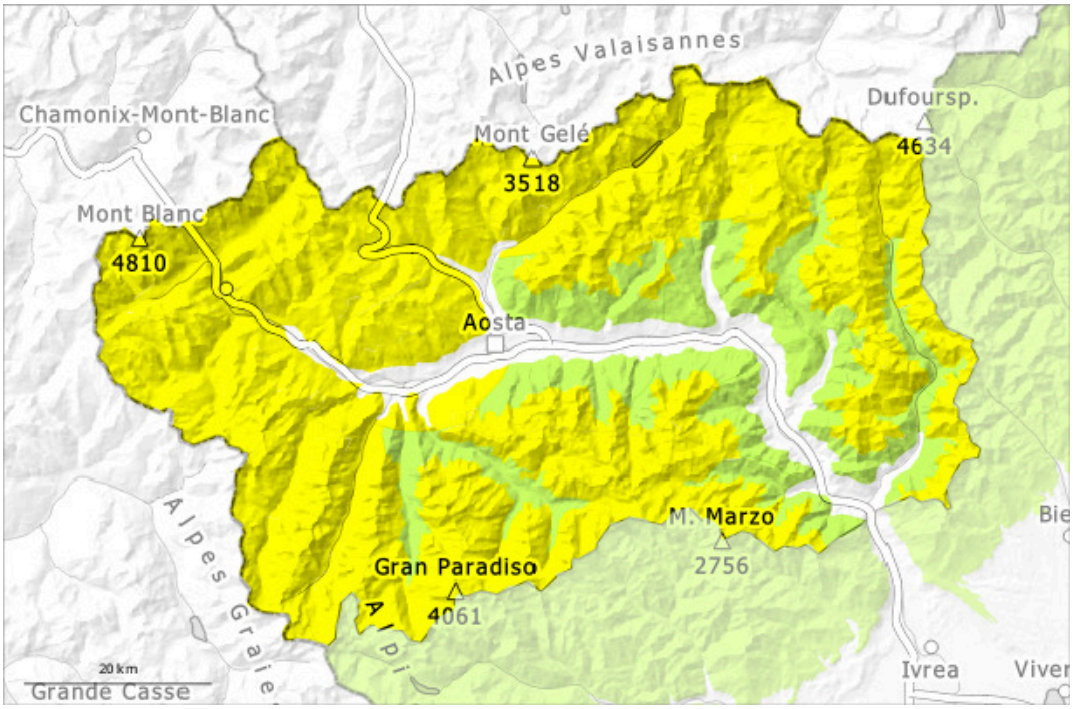

Nachmittag

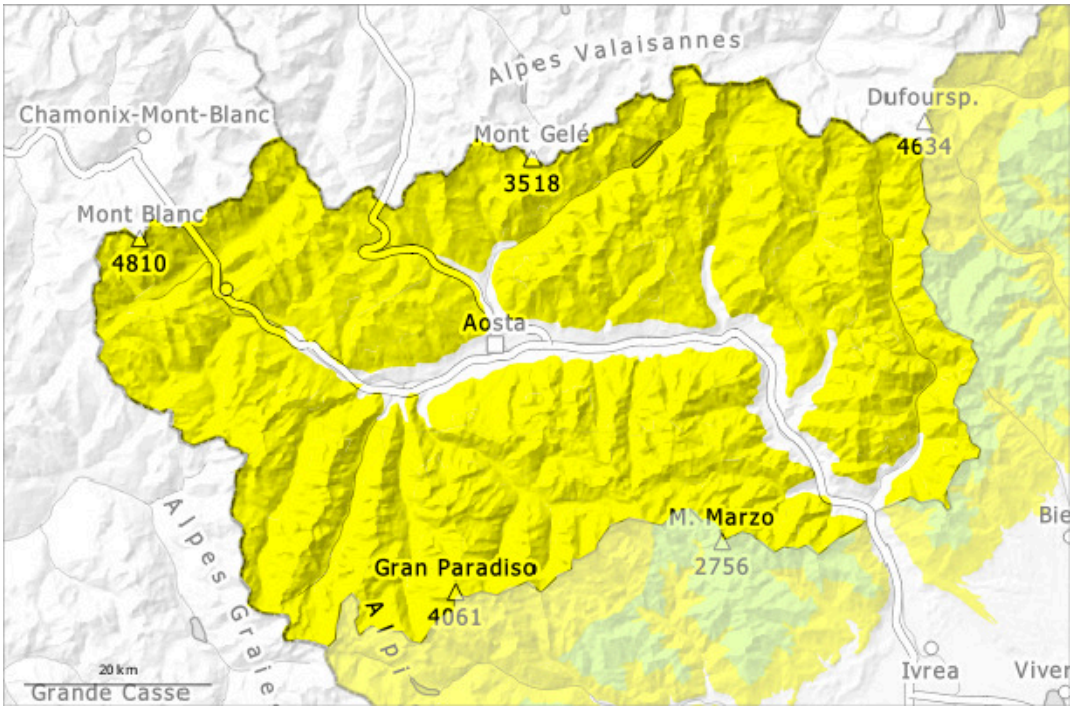

1	2	3	4	5
gering	mäßig	erheblich	groß	sehr groß

Gefahrenstufe 2 - Mäßig

AM:

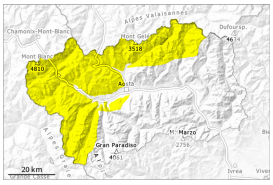

Tendenz: Lawinengefahr steigt
am Montag, den 13.04.2026

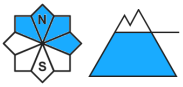

2400m

Nassschnee

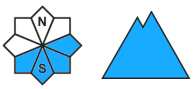

Nassschnee

PM:

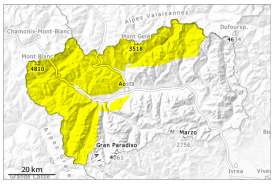

Tendenz: Lawinengefahr steigt
am Montag, den 13.04.2026

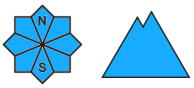

Nassschnee

Nachmittag: Etwas Neuschnee oberhalb von rund 2300 m.

Am Sonntag ist es bewölkt. Die Schneeoberfläche kühlt in der bedeckten Nacht kaum ab.
Die spontane Aktivität von kleinen und mittleren feuchten und nassen Lawinen nimmt am Vormittag nur langsam zu.

Ab dem Nachmittag fallen oberhalb von rund 2300 m 5 bis 15 cm Schnee, lokal auch mehr. Diese Situation führt unterhalb von rund 2400 m zu einer zunehmenden Anfeuchtung der Schneedecke. In tiefen Lagen und an sehr steilen Hängen sind mit dem Regen kleine bis mittlere feuchte Rutsche und Lawinen möglich. Stellenweise können feuchte und nasse Lawinen in tiefen Schichten ausgelöst werden vor allem an sehr steilen Nordost-, Nord- und Nordwesthängen recht groß werden.

Schneedecke

Gefahrenmuster gm.10: frühjahrssituation

Die Schneedecke ist in tiefen und mittleren Lagen durchnässt.
Die spontane Aktivität von mittleren Nass- und Gleitschneelawinen hat in den letzten Tagen allmählich zugenommen.
Seit Dienstag sind mehrere mittlere bis große Grundlawinen abgegangen. Dies vor allem an sehr steilen Nordost-, Osthängen.
In höheren Lagen nimmt die Schneedecke ab und wird ungleichmäßig; in mittleren Höhenlagen, die weniger vom Wind betroffen sind, ist sie besser.
Die Schneedecke an der Oberfläche verändert sich je nach Lage und Hangneigung rasch: Es wechseln sich

Krusten unterschiedlicher Art und Dicke ab. Auf der harten Kruste besteht im Steilgelände Absturzgefahr, besonders in Kamm- und Passlagen.
In der Schneedecke sind v.a. an steilen Schattenhängen Schwachschichten vorhanden.
Unterhalb von rund 1800 m liegt kaum Schnee.

Tendenz

Mit Regen bis auf etwa 1900 m kann sich die Schneedecke nicht verfestigen. Der Neuschnee und die in mittleren und hohen Lagen entstehenden Triebschneeansammlungen verbinden sich schlecht mit dem Altschnee.

Gefahrenstufe 2 - Mäßig

AM:

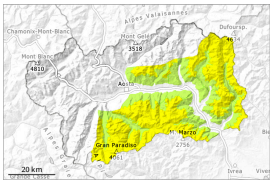

2400m

Tendenz: Lawinengefahr steigt
am Montag, den 13.04.2026

Nassschnee

2400m

Nassschnee

PM:

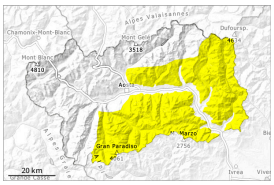

Tendenz: Lawinengefahr steigt
am Montag, den 13.04.2026

Triebschnee

2300m

Nassschnee

2300m

Nachmittag: Wind und Neuschnee oberhalb von rund 2300 m.

Am Sonntag ist es bewölkt. Die Schneeoberfläche kühlt in der bedeckten Nacht kaum ab. Die spontane Aktivität von kleinen und mittleren feuchten und nassen Lawinen nimmt am Vormittag nur langsam zu.

Ab dem Nachmittag fallen oberhalb von rund 2300 m 15 bis 25 cm Schnee, lokal auch mehr. Diese Situation führt unterhalb von rund 2400 m zu einer allmählichen Anfeuchtung der Schneedecke. In tiefen Lagen und an sehr steilen Hängen sind mit dem Regen kleine bis mittlere feuchte Rutsche und Lawinen möglich.
Stellenweise können feuchte und nasse Lawinen in tiefen Schichten ausgelöst werden vor allem an sehr steilen Nordost-, Nord- und Nordwesthängen mittlere Größe erreichen.
Zudem entstehen vor allem oberhalb der Waldgrenze am Abend teils störanfällige Triebschneeansammlungen.
Nacht: Die Lawinengefahr steigt an.

Schneedecke

Gefahrenmuster gm.10: frühjahrssituation

Die Schneedecke ist in tiefen und mittleren Lagen durchnässt.

Die spontane Aktivität von mittleren Nass- und Gleitschneelawinen hat in den letzten Tagen allmählich zugenommen.
Seit Dienstag sind mehrere mittlere bis große Grundlawinen abgegangen. Dies vor allem an sehr steilen Nordost-, Osthängen.
In höheren Lagen nimmt die Schneedecke ab und wird ungleichmäßig; in mittleren Höhenlagen, die weniger vom Wind betroffen sind, ist sie besser.
Die Schneedecke an der Oberfläche verändert sich je nach Lage und Hangneigung rasch: Es wechseln sich Krusten unterschiedlicher Art und Dicke ab. Auf der harten Kruste besteht im Steilgelände Absturzgefahr, besonders in Kamm- und Passlagen.
In der Schneedecke sind v.a. an steilen Schattenhängen Schwachschichten vorhanden.
Unterhalb von rund 1800 m liegt kaum Schnee.

Tendenz

Der viele Neuschnee und die in mittleren und hohen Lagen entstehenden Triebschneeansammlungen verbinden sich schlecht mit dem Altschnee. Mit Neuschnee und starkem Wind sind mittlere und vereinzelt große trockene und nasse Lawinen möglich. Bereits am Morgen, Rasanter Anstieg der Lawinengefahr, insbesondere in den an das Piedmont angrenzenden Gebieten.