Mittwoch 11.03.2026

Veröffentlicht am 10.03.2026 um 17:00

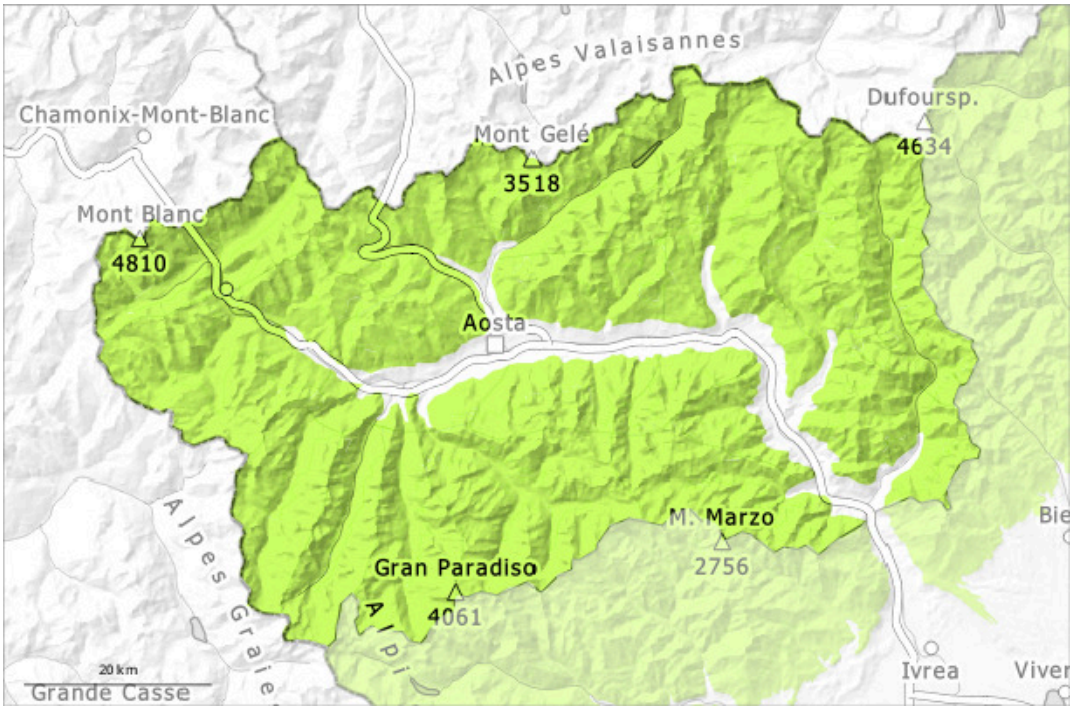

1	2	3	4	5
gering	mäßig	erheblich	groß	sehr groß

Gefahrenstufe 1 - Gering

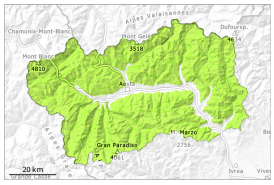

1

Tendenz: Lawinengefahr bleibt gleich
am Donnerstag, den 12.03.2026

Am Abend fällt gebietsweise etwas Schnee. Die Tourenverhältnisse bleiben mehrheitlich günstig.

Die Schneedecke bleibt allgemein stabil.
Der geringe Neuschnee, der am Dienstag entlang der Grenze zum Piemont gefallen ist, kann vereinzelt an extrem steilen Hängen oberhalb von etwa 2300 m abrutschen.
In diesen Gebieten sind einzelne kleine feuchte Rutsche im Tagesverlauf möglich, v.a. an extrem steilen Sonnenhängen bei größeren Aufhellungen.
Schwachschichten im Altschnee können vereinzelt und meist mit großer Zusatzbelastung ausgelöst werden. Diese Gefahrenstellen liegen vor allem an extrem steilen Schattenhängen oberhalb von rund 2400 m sowie an Übergängen von wenig zu viel Schnee.

Schneedecke

Gefahrenmuster gm.1: bodennahe schwachschicht

Der obere Teil der Schneedecke ist weitgehend stabil, mit einer oft tragfähigen Schmelzharschkruste an der Oberfläche. Dort besteht im Steilgelände Absturzgefahr.
Am Dienstag fielen gebietsweise oberhalb von rund 2200 m 2 bis 5 cm Schnee.
Besonders steile Schattenhänge hohe Lagen und Hochgebirge: Oberflächlich sehr verdichteter Schnee, der durch die stürmischen Winde Ende Februar stabilisiert wurde, oder bestehend aus facettierten Kristallen und lokal aus Schnee mit schwacher Kohäsion und Oberflächenreif. In der Altschneedecke sind dort Schwachschichten vorhanden.
In Kamm- und Passlagen sowie in hohen Lagen liegen je nach Windeinfluss sehr unterschiedliche Schneehöhen.
Am Abend fallen gebietsweise oberhalb von rund 2200 m 2 bis 5 cm Schnee, lokal bis zu 10 cm. Er wird vor allem an Schattenhängen auf Oberflächenreif abgelagert.

Tendenz

Es ist teilweise sonnig. Leichter Anstieg der Gefahr von feuchten und nassen Lawinen mit der tageszeitlichen Erwärmung und der Sonneneinstrahlung. Dies an sehr steilen Sonnenhängen unterhalb von rund 2700 m.