# Mercredi 08.04.2026

Publié 07 04 2026, 17:00

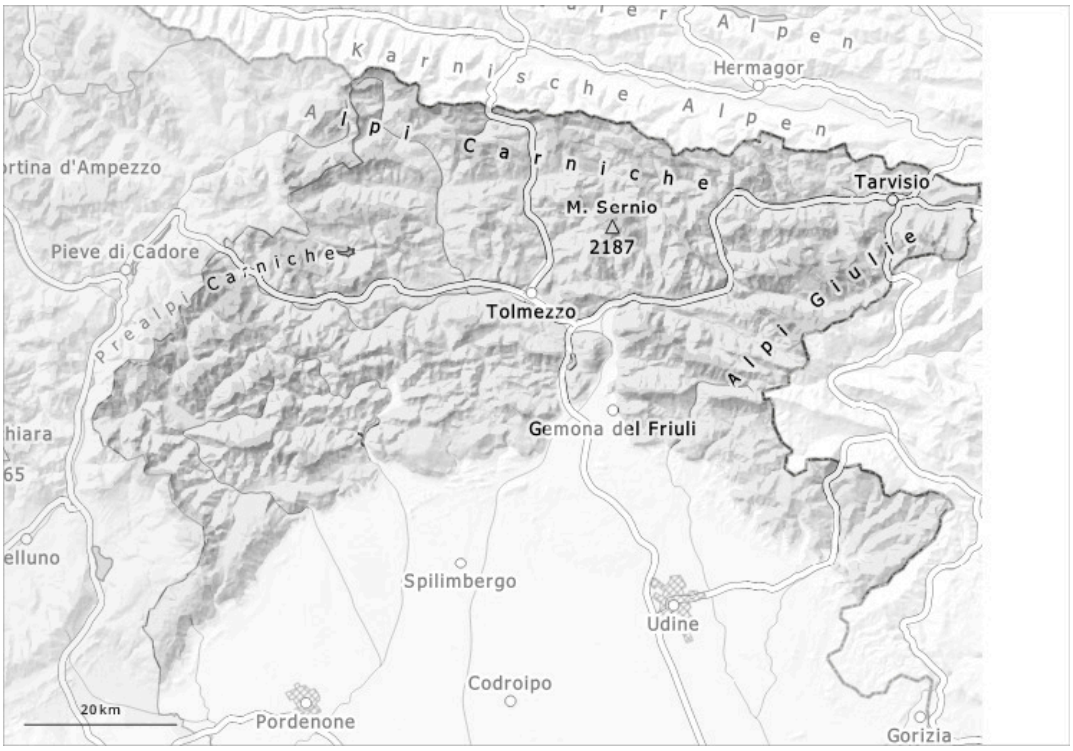


| 1 | 2 | 3 | 4 | 5 |
|---|---|---|---|---|
| faible | limité | marqué | fort | très fort |

## Degré de danger 2 - Limité

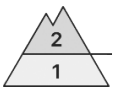


**1800m**

**Tendance: danger d'avalanche constant**
leJeudi 09 04 2026

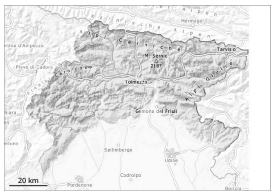

Neige soufflée
(Neige ventée)

**1800m**

Neige
ancienne
(Sous-couche
fragile
persistante)

**1800m**

Avalanches
mouillées
(Neige
humide)

**Limite de la forêt**

### Il fait doux. Les endroits dangereux augmentent.

Le service de prévisions d'avalanches n'a pas beaucoup d'informations actuellement en provenance du terrain, c'est pourquoi le danger d'avalanche devrait être étudié avec une attention particulière sur le terrain.
Les endroits dangereux se situent surtout au pied des parois rocheuses, ainsi que près des crêtes, combes et couloirs. Les accumulations de neige soufflée restent parfois fragiles. Avec le radoucissement et le rayonnement solaire l'activité des avalanches spontanées augmente progressivement. Les avalanches peuvent se déclencher dans les couches profondes. En outre, des avalanches de glissement sont possibles.

### Manteau neigeux

Snowpack thickness varies depending on exposure and altitude; especially on shady slopes, eroded areas are interspersed with deposits. In many places, hard surface crusts are present, and near the ridges, there are evident cornices. Dans le manteau neigeux des couches fragiles sont présentes, surtout sur les pentes à l'ombre. Les conditions météorologiques entraînent une saturation d'eau progressive du manteau neigeux.

### Tendance

Il fait un temps partiellement ensoleillé.