Freitag 13.02.2026

Veröffentlicht am 12.02.2026 um 17:00

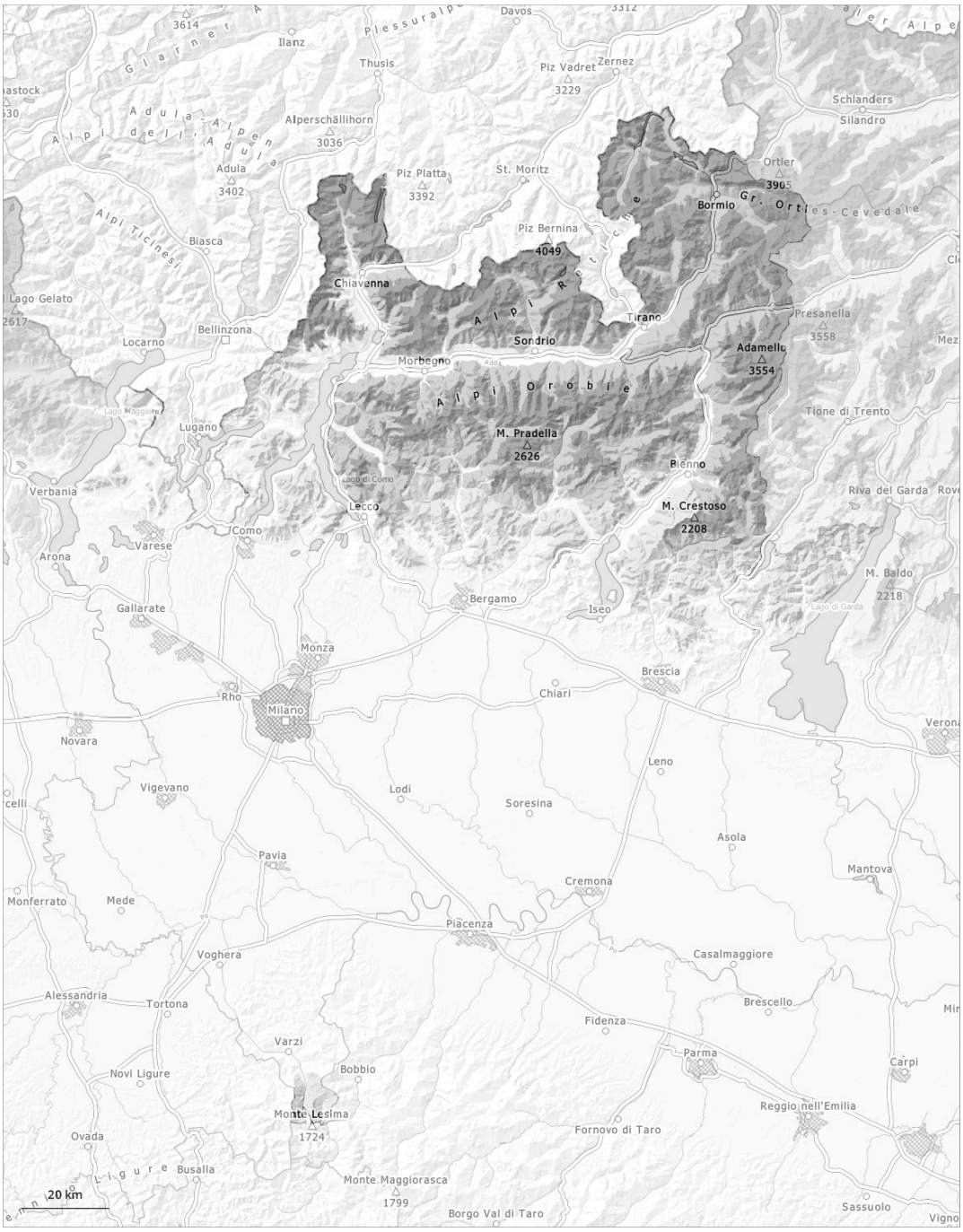

1	2	3	4	5
gering	mäßig	erheblich	groß	sehr groß

Gefahrenstufe 3 - Erheblich

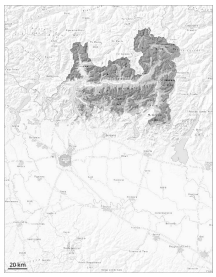

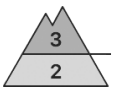

2100m

Tendenz: Lawinengefahr bleibt gleich
am Samstag, den 14.02.2026

Altschnee

2100m

Triebschnee

Waldgrenze

Die Schneedecke ist recht störanfällig. In mittleren und hohen Lagen erhebliche Lawinengefahr. Mit dem starken Nordwind nehmen die Gefahrenstellen im Tagesverlauf zu.

Lawinen können stellenweise leicht ausgelöst werden. Vorsicht vor Neu- und Triebschnee. Schwachschichten im Altschnee können schon von einzelnen Wintersportlern leicht ausgelöst werden, besonders an steilen West-, Nord- und Osthängen oberhalb der Waldgrenze sowie im Bereich der Waldgrenze. Lawinen können bis auf den Boden durchreißen und vereinzelt sehr groß werden. Die Gefahrenstellen sind zahlreich schwer zu erkennen.
Wummgeräusche und Risse beim Betreten der Schneedecke sind Alarmzeichen und weisen auf die Gefahr hin. Fernauslösungen sind möglich.

Schneedecke

Gefahrenmuster gm.1: bodennahe schwachschicht | gm.6: lockerer schnee und wind

Neu- und Triebschnee liegen vor allem an windgeschützten Schattenhängen auf Oberflächenreif. Der untere Teil der Schneedecke ist kantig aufgebaut und schwach. Lawinen können sehr leicht in tieferen Schichten ausgelöst werden.
Zudem sind die Triebschneeansammlungen in Kammlagen, Rinnen und Mulden auslösbar.

Gefahrenstufe 1 - Gering

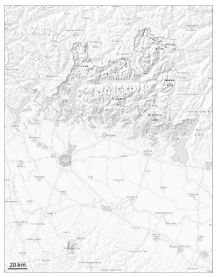

Tendenz: Lawinengefahr bleibt gleich
am Samstag, den 14.02.2026

Nassschnee

1000m

Altschnee

1700m

Schwachschichten im Altschnee erfordern Vorsicht und Zurückhaltung. Die Triebschneeansammlungen können vor allem an steilen Schattenhängen vereinzelt ausgelöst werden.

Trockene Lawinen können auch in tieferen Schichten ausgelöst werden.
Mit der tageszeitlichen Erwärmung sind feuchte Lockerschneerutsche möglich.

Schneedecke

Gefahrenmuster gm.6: lockerer schnee und wind | gm.1: bodennahe schwachschicht

In der Altschneedecke sind vor allem an steilen Nordwest-, Nord- und Nordosthängen heikle Schwachschichten vorhanden.
Die Schneedecke ist in tiefen Lagen feucht.