Samedi 28.02.2026

Publié 27 02 2026, 17:00

Matin

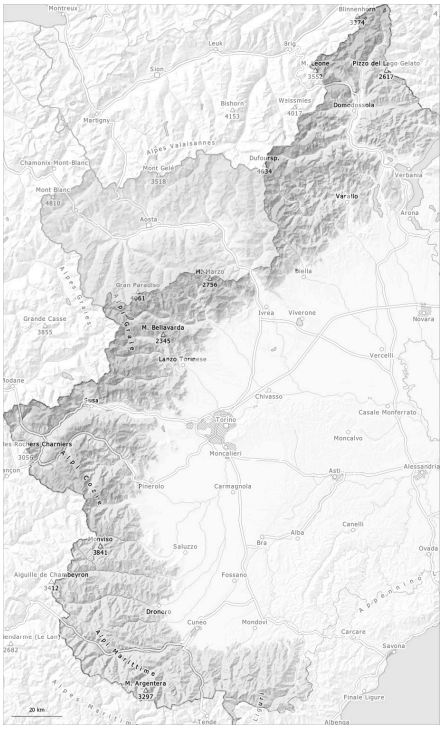

Après-midi

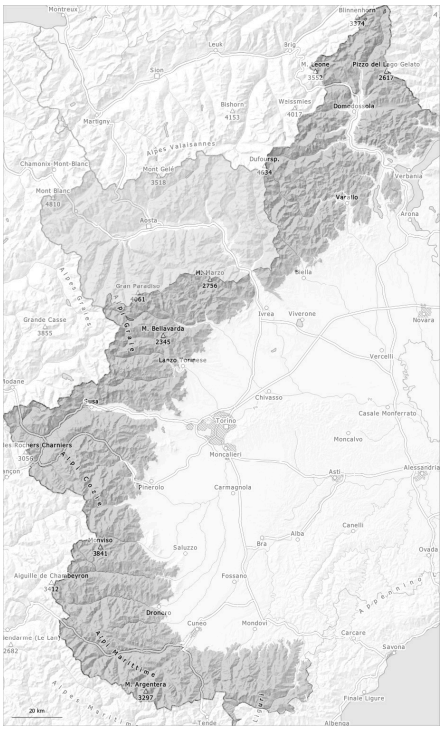

1	2	3	4	5
faible	limité	marqué	fort	très fort

Degré de danger 2 - Limité

AM:

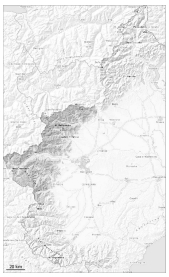

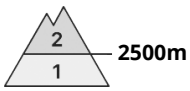

Tendance: danger d'avalanche constant
leDimanche 01 03 2026

Neige ancienne (Sous-couche fragile persistante)

PM:

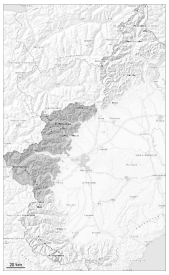

Tendance: danger d'avalanche constant
leDimanche 01 03 2026

Avalanches mouillées (Neige humide)

Neige ancienne (Sous-couche fragile persistante)

Avec le réchauffement diurne et le rayonnement solaire le danger d'avalanches humides et mouillées augmente en cours de journée.

Avec le réchauffement diurne et le rayonnement solaire des avalanches humides et mouillées de moyenne et rarement grande taille sont possibles sur les pentes très raides au soleil et à basse et moyenne altitude, notamment au pied des parois rocheuses.
Des avalanches humides peuvent se rompre jusque dans les couches profondes en dessous d'environ 2600 m et atteindre une taille assez importante.

Spécialement sur les pentes raides à l'ombre à haute altitude et en haute montagne: Des couches fragiles dans la neige ancienne peuvent être déclenchées notamment avec une surcharge importante.

Les randonnées devraient être commencées et terminées tôt. Tôt le matin: Sur la surface de neige dure il existe un risque de chute.

Manteau neigeux

Modèles de danger md.10: situation de printemps

Les conditions météorologiques permettent pendant la nuit une solidification des couches de neige proches de la surface. La partie supérieure du manteau neigeux est largement stable, avec une croûte de regel souvent porteuse à la surface.

Le soleil et la chaleur entraînent à partir du matin surtout sur les pentes au soleil à basse et moyenne altitude une humidification croissante du manteau neigeux. La surface de la neige se ramollit en cours de journée.

Aux endroits abrités du vent à toutes les altitudes il y a beaucoup de neige pour la saison.
À proximité des sommets on trouve suivant l'influence du vent des hauteurs de neiges très différentes. Spécialement sur les pentes raides à l'ombre à haute altitude et en haute montagne: Dans le manteau neigeux des couches fragiles sont présentes.

Degré de danger 2 - Limité

AM:

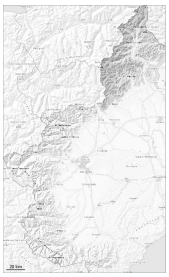

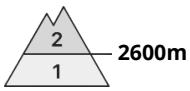

Tendance: danger d'avalanche constant
leDimanche 01 03 2026

Neige ancienne (Sous-couche fragile persistante)

PM:

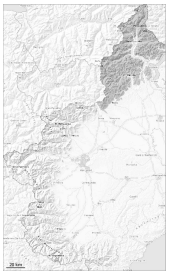

Tendance: danger d'avalanche constant
leDimanche 01 03 2026

Avalanches mouillées (Neige humide)

Neige ancienne (Sous-couche fragile persistante)

Il fait un temps ensoleillé. Le danger d'avalanches humides et mouillées augmente en cours de journée.

Avec le réchauffement diurne et le rayonnement solaire des avalanches humides et mouillées de moyenne et rarement grande taille sont possibles sur les pentes au soleil et à basse et moyenne altitude. Des avalanches humides peuvent se rompre jusque dans les couches profondes surtout en dessous d'environ 2500 m et atteindre une taille assez importante.

À haute altitude et en haute montagne: Les conditions météorologiques ont favorisé une nette stabilisation des accumulations de neige soufflée. Celles-ci sont généralement uniquement déclenchables avec une surcharge importante. Prudence surtout sur les pentes très raides et à proximité des crêtes, dans les combes et couloirs.

Les randonnées devraient être commencées et terminées tôt. Tôt le matin: Sur la surface de neige dure il existe un risque de chute.

Manteau neigeux

Modèles de danger md.10: situation de printemps md.2: neige glissante

À proximité des sommets on trouve suivant l'influence du vent des hauteurs de neiges très différentes. Par ailleurs il y a peu de neige pour cette période de l'année.

La partie supérieure du manteau neigeux est largement stable, avec une croûte de regel souvent porteuse à la surface.
Les conditions météorologiques printanières entraînent en matinée surtout sur les pentes au soleil en dessous d'environ 2500 m une humidification rapide du manteau neigeux.
La surface de la neige se ramollit en cours de journée.
Spécialement sur les pentes raides à l'ombre à haute altitude et en haute montagne: Dans le manteau neigeux ancien des couches fragiles sont présentes.

Degré de danger 2 - Limité

AM:

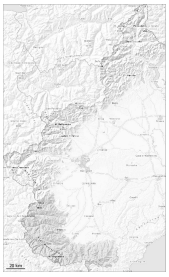

Tendance: danger d'avalanche constant
leDimanche 01 03 2026

PM:

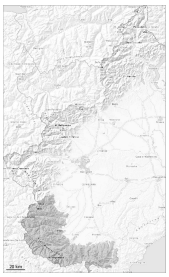

Tendance: danger d'avalanche constant
leDimanche 01 03 2026

Avalanches mouillées (Neige humide)

Augmentation du danger d'avalanches humides et mouillées avec le réchauffement diurne.

Surtout sur les pentes raides ensoleillées et au pied des parois rocheuses: Avec le réchauffement diurne et le rayonnement solaire à partir de la matinée des avalanches humides et mouillées sont possibles, de manière isolée, également de grande taille. Des avalanches de glissement et coulées humides sont possibles surtout sur les pentes raides herbeuses. Les zones présentant des fissures de glissement doivent être évitées.

Le matin: Sur la surface de neige dure il existe un risque de chute. Les randonnées devraient être commencées très tôt et terminées à temps.

Manteau neigeux

Modèles de danger md.10: situation de printemps md.2: neige glissante

Surtout à proximité des sommets on trouve suivant l'influence du vent des hauteurs de neiges très différentes.

La surface de la neige est gelée et porteuse et se ramollit en cours de journée.
Le soleil et la chaleur entraînent en matinée surtout sur les pentes au soleil une humidification rapide du manteau neigeux.