Sonntag 29.03.2026

Veröffentlicht am 28.03.2026 um 17:00

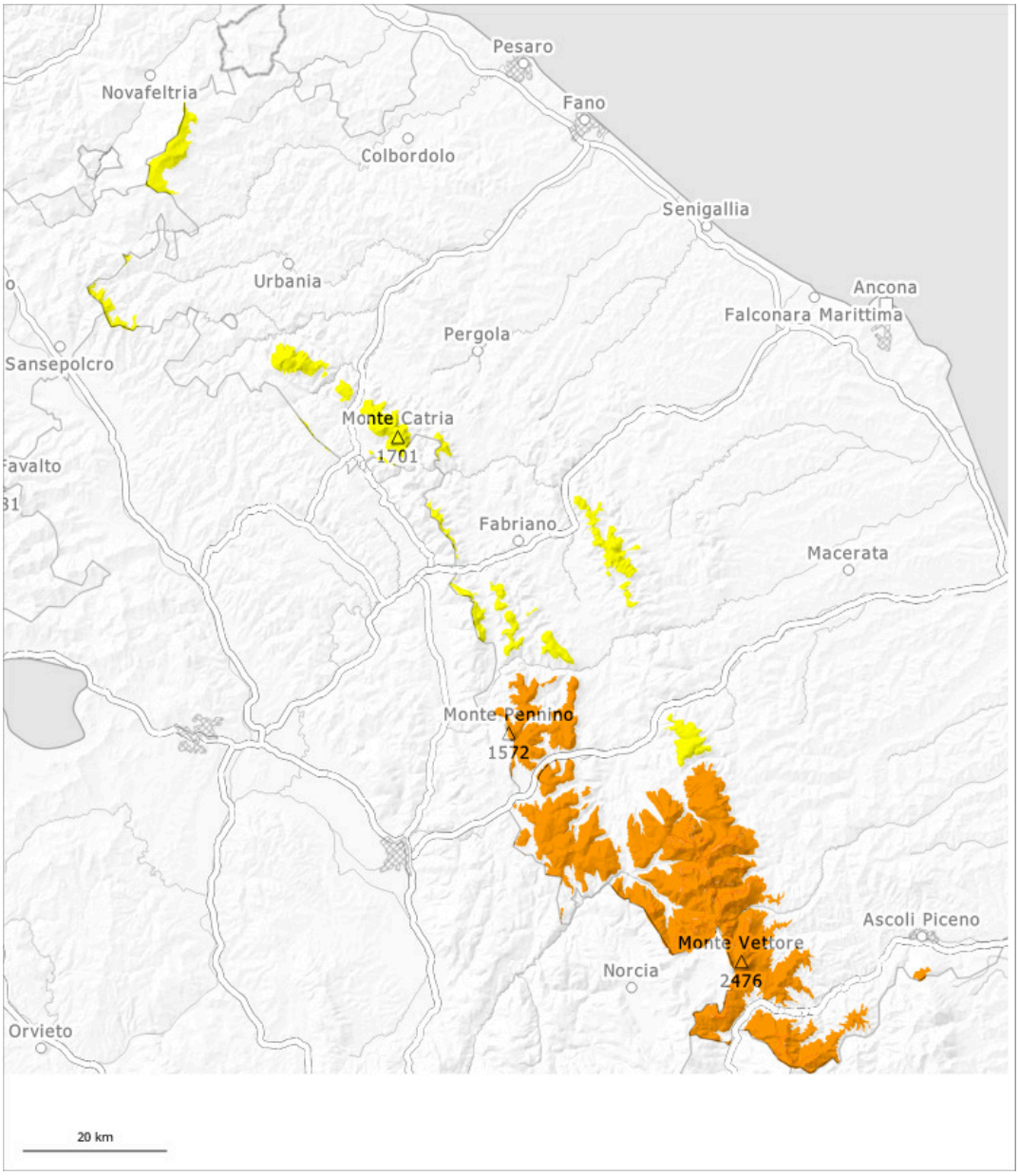

1	2	3	4	5
gering	mäßig	erheblich	groß	sehr groß

Gefahrenstufe 3 - Erheblich

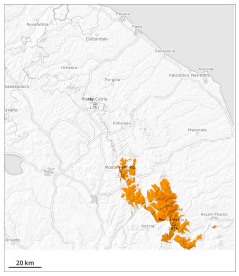

3

Tendenz: Lawinengefahr bleibt gleich
am Montag, den 30.03.2026

Triebschnee

Neu- und Triebschnee an allen Expositionen. Triebschnee vorsichtig beurteilen.

Mit Neuschnee und starkem bis stürmischem Nordostwind entstanden bis am Abend vor allem in windgeschützten Lagen teils große Triebschneeansammlungen. Hoch gelegene Einzugsgebiete wurden rasch weiter aufgefüllt. An allen Expositionen sind mit dem Schneefall mittlere Schneebrettlawinen möglich. Die Lawinen können vor allem an Triebschneehängen in tiefen Schichten anreißen und groß werden.

Schneedecke

Die Altschneedecke ist feucht. Die Triebschneeansammlungen müssen vorsichtig beurteilt werden.

Gefahrenstufe 2 - Mäßig

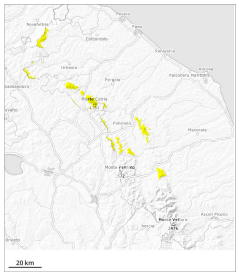

2

Tendenz: Lawinengefahr nimmt ab
am Montag, den 30.03.2026

Nassschnee

V.a. an steilen Sonnenhängen steigt die Gefahr von feuchten und nassen Lawinen an.

Vor allem an steilen Hängen sind mit der tageszeitlichen Erwärmung und der Sonneneinstrahlung kleine und mittlere feuchte und nasse Lawinen möglich. Schneebrettlawinen sind weiterhin möglich.

Schneedecke

Die Sonneneinstrahlung führt an allen Expositionen zu einer zunehmenden Anfeuchtung der Schneedecke. Diese Bedingungen verursachen eine Schwächung der Schneedecke. Dies vor allem an steilen Sonnenhängen. Die Schneeoberfläche weicht im Tagesverlauf auf.