Sabato 14.03.2026

Pubblicato il 13.03.2026 alle ore 17:00

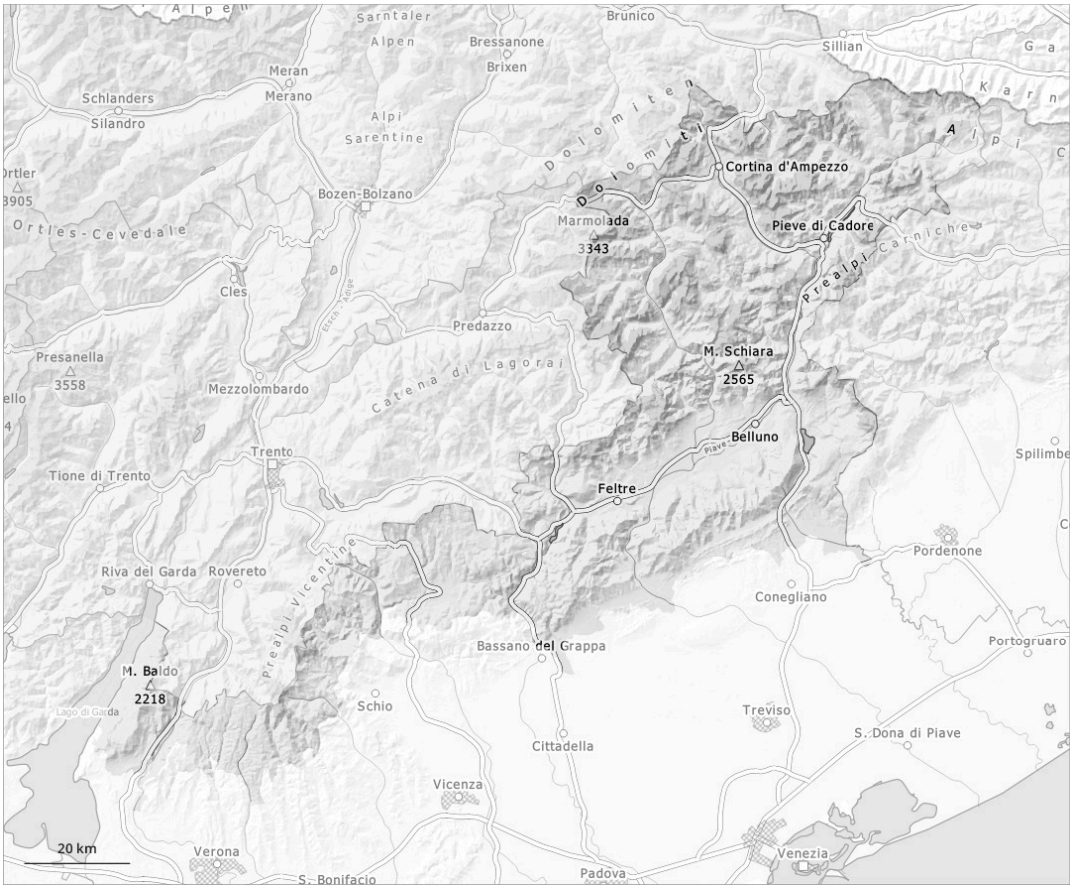

1	2	3	4	5
debole	moderato	marcato	forte	molto forte

Grado di pericolo 2 - Moderato

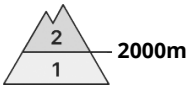

Tendenza: pericolo valanghe in aumento
per Domenica il 15.03.2026

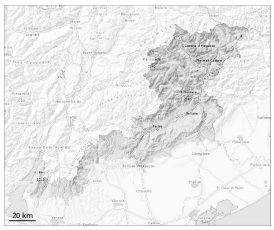

Strati deboli persistenti

2000m

Neve bagnata

Gli strati deboli presenti nella neve vecchia richiedono attenzione e prudenza. A livello locale a partire dalla mattinata cadranno sino a 25 cm di neve al di sopra dei 2000 m circa.

Gli strati deboli molto pronunciati presenti nella neve vecchia richiedono attenzione. Specialmente nelle zone di passaggio da poca a molta neve come p.es. all'ingresso di conche e canaloni, gli strati deboli presenti nella parte basale del manto nevoso possono distaccarsi anche in seguito al passaggio di un singolo appassionato di sport invernali. Ciò soprattutto sui pendii esposti a nord est, nord e nord ovest al di sopra del limite del bosco. Le valanghe possono coinvolgere gli strati più profondi del manto nevoso e raggiungere dimensioni medie. Sui pendii ombreggiati ripidi i punti pericolosi sono più numerosi. L'attività di valanghe spontanee aumenterà progressivamente.

Manto nevoso

Il manto nevoso rimane estremamente variabile a distanza di pochi metri a livello generale. La pioggia causerà al di sotto dei 1700 m circa un graduale inumidimento del manto nevoso. A livello locale cadranno sino a 25 cm di neve al di sopra dei 2000 m circa. Al di sopra dei 2000 m circa sui pendii esposti a nord ovest, nord e nord est: Gli strati deboli molto pronunciati presenti nella neve vecchia sono insidiosi.