Domenica 08.02.2026

Aggiornato08.02.2026 alle ore 08:13

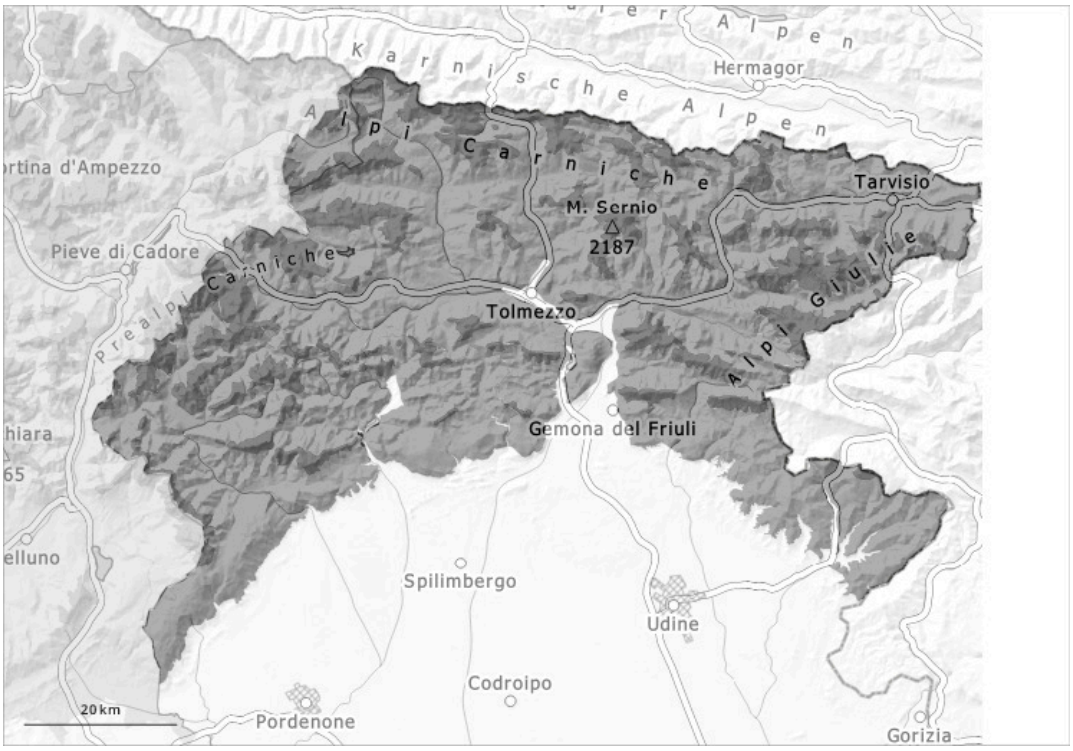

1	2	3	4	5
debole	moderato	marcato	forte	molto forte

Grado di pericolo 4 - Forte

Limite del bosco

Tendenza: pericolo valanghe in diminuzione
per Lunedì il 09.02.2026

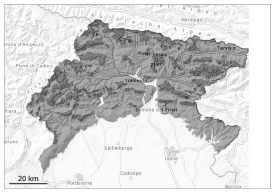

Neve fresca

Limite del bosco

Lastrone da vento

Limite del bosco

Strati deboli persistenti

Limite del bosco

Neve fresca

Limite del bosco

Ancora forte pericolo di valanghe.
Il manto nevoso è instabile a livello generale.

Sono previste precipitazioni da deboli a moderate. Gli accumuli di neve ventata ricoprono un debole manto di neve vecchia. Essi possono distaccarsi facilmente. Le valanghe possono coinvolgere gli strati più profondi del manto nevoso. Sono possibili valanghe umide. Anche le aree boschive potrebbero essere interessate da fenomeni valanghivi e presentare situazioni di instabilità.
Le escursioni sono vivamente sconsigliate.

Manto nevoso

La neve fresca degli ultimi giorni ricopre un debole manto di neve vecchia. All'interno del manto nevoso si trovano insidiosi strati fragili. I rumori di "whum" così come le fessure che si formano quando si calpesta la coltre di neve sono i tipici indizi di una simile situazione. I test di stabilità e le osservazioni sul territorio confermano la sfavorevole struttura del manto nevoso anche sui pendii poco ripidi. I nuovi accumuli di neve ventata e quelli meno recenti rimangono instabili.

Tendenza

Il tempo sarà nuvoloso. Deboli nevicate.