Mercredi 11.03.2026

Publié 10 03 2026, 17:00

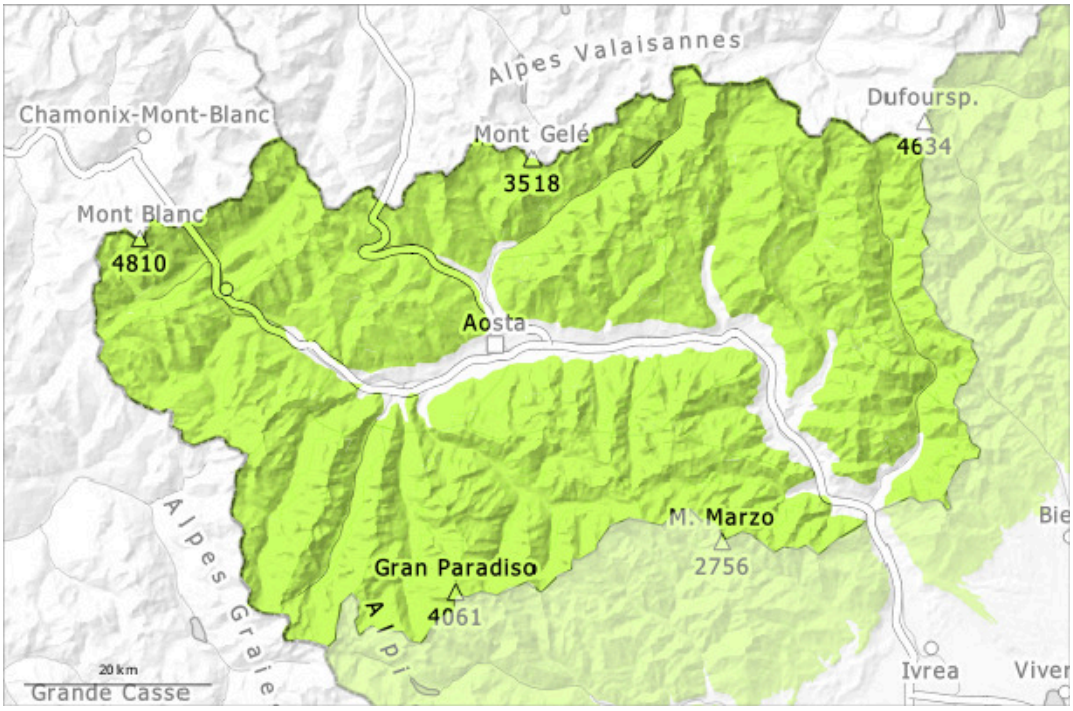

1	2	3	4	5
faible	limité	marqué	fort	très fort

Degré de danger 1 - Faible

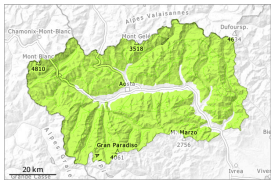

1

Tendance: danger d'avalanche constant
leJeudi 12 03 2026

Le soir il tombera un peu de neige dans certaines régions. Les conditions de randonnées restent en général favorables.

Le manteau neigeux reste généralement stable.
La faible quantité de neige fraîche tombée mardi dans les zones frontalières avec le Piémont peut, de manière isolée, se détacher sur les pentes extrêmement raides au-dessus de 2300 m environ.
Des coulées humides en cours de journée isolées de petite taille sont possibles dans ces régions, surtout sur les pentes extrêmement raides ensoleillées lors d'éclaircies plus importantes.
Des couches fragiles dans la neige ancienne peuvent être déclenchées de manière isolée et généralement avec une surcharge importante. Ces endroits dangereux se situent surtout sur les pentes extrêmement raides à l'ombre au-dessus d'environ 2400 m ainsi qu'aux transitions entre les endroits faiblement et fortement enneigés.

Manteau neigeux

Modèles de danger md.1: sous-couche fragile persistante

La partie supérieure du manteau neigeux est largement stable, avec une croûte de regel souvent porteuse à la surface. A ces endroits il existe en terrain raide un risque de chute.
Mardi il est tombé dans certaines régions au-dessus d'environ 2200 m de 2 à 5 cm de neige.
Spécialement sur les pentes raides à l'ombre à haute altitude et en haute montagne: Neige superficiellement très compactée et stabilisée par les vents violents de fin février ou composée de cristaux facettés et localement de neige à faible cohésion et de givre en surface. Dans le manteau neigeux ancien des couches fragiles sont présentes dans ces endroits.
À proximité des crêtes et des cols ainsi qu'à haute altitude on trouve suivant l'influence du vent des hauteurs de neiges très différentes.
Le soir il tombera dans certaines régions au-dessus d'environ 2200 m de 2 à 5 cm de neige, localement jusqu'à 10 cm. Elle se déposera sur du givre de surface surtout sur les pentes à l'ombre.

Tendance

Il fait un temps partiellement ensoleillé. Augmentation légère du danger d'avalanches humides et mouillées avec le réchauffement diurne et le rayonnement solaire. Ceci sur les pentes très raides ensoleillées en dessous d'environ 2700 m.