Vendredi 17.04.2026

Publié 16 04 2026, 17:00

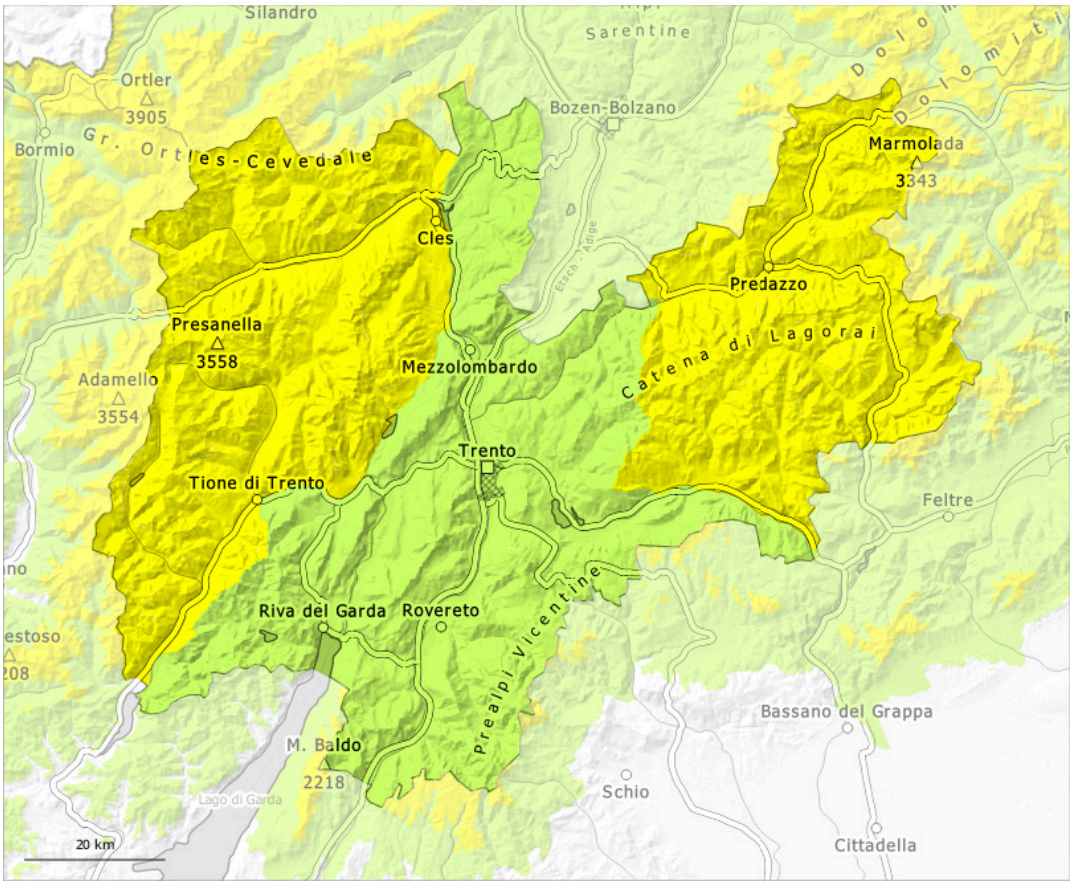

1	2	3	4	5
faible	limité	marqué	fort	très fort

Degré de danger 2 - Limité

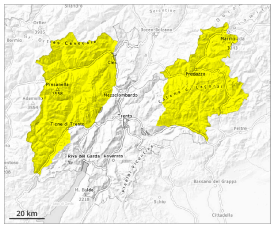

Tendance: Diminution du danger d'avalanche
leSamedi 18 04 2026

Avalanches mouillées (Neige humide)

Neige ancienne (Sous-couche fragile persistante)

Neige ancienne fragile et neige mouillée constituant le danger principal.

Avec le réchauffement diurne et le rayonnement solaire le danger d'avalanches mouillées augmente. À partir des zones de départ pas encore déchargées des avalanches spontanées sont possibles, surtout de taille moyenne. Ceci sur les pentes à l'ombre en dessous d'environ 2800 m comme sur les pentes ensoleillées en altitude. Des avalanches peuvent se déclencher dans la neige ancienne fragile sur les pentes raides à l'ombre et atteindre une grande taille de manière isolée.

Quelques endroits dangereux pour les avalanches sèches se situent sur les pentes très raides à l'ombre au-dessus d'environ 2400 m. De tels endroits dangereux sont difficilement identifiables. Ce sont spécialement les transitions entre les endroits peu enneigés et les endroits très enneigés qui sont défavorables.

En outre les accumulations de neige soufflée fraîches sont de manière isolée déclenchables en haute montagne. Des accumulations de neige soufflée sont généralement petites.

Les randonnées et descentes hors-piste devraient être commencées et terminées tôt.

Manteau neigeux

Modèles de danger md.10: situation de printemps | md.1: sous-couche fragile persistante

La surface de la neige ne regèle assez pour être porteuse qu'en haute altitude et se ramollit dès la matinée. Le soleil et la chaleur entraînent en dessous d'environ 2800 m une saturation d'eau croissante du manteau neigeux. La forte humidité de l'air entraîne l'après-midi aussi sur les pentes raides à l'ombre une perte de solidité au sein du manteau neigeux.

Sur les pentes raides exposées à l'ouest, au nord et à l'est au-dessus d'environ 2400 m: Dans la partie inférieure du manteau neigeux ancien des couches fragiles ayant subi une métamorphose constructive à grains anguleux sont présentes en altitude.

En dessous d'environ 1800 m il y a en général trop peu de neige pour les sports d'hiver.

Tendance

Vendredi il fait un temps ensoleillé. Il fait doux.
Les conditions de randonnées sont en général favorables le matin en altitude. Avec le réchauffement diurne et le rayonnement solaire le danger d'avalanches mouillées augmente en cours de journée.

Degré de danger 1 - Faible

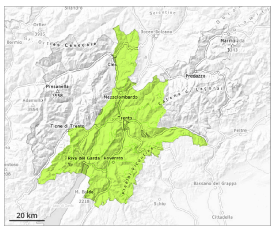

1

Tendance: danger d'avalanche constant
leSamedi 18 04 2026

Avalanches mouillées (Neige humide)

2000m

Neige mouillée à surveiller.

Des avalanches mouillées ne sont plus possibles que de façon isolée. Prudence sur les pentes extrêmement raides à l'ombre. Des avalanches sont de manière très isolée de taille moyenne.

Manteau neigeux

Modèles de danger md.10: situation de printemps | md.1: sous-couche fragile persistante

La surface de la neige regèle et devient porteuse et se ramollit en cours de journée.

Tendance

Danger d'avalanches faible. Neige mouillée à surveiller.