Freitag 06.03.2026

Veröffentlicht am 05.03.2026 um 17:00

Vormittag

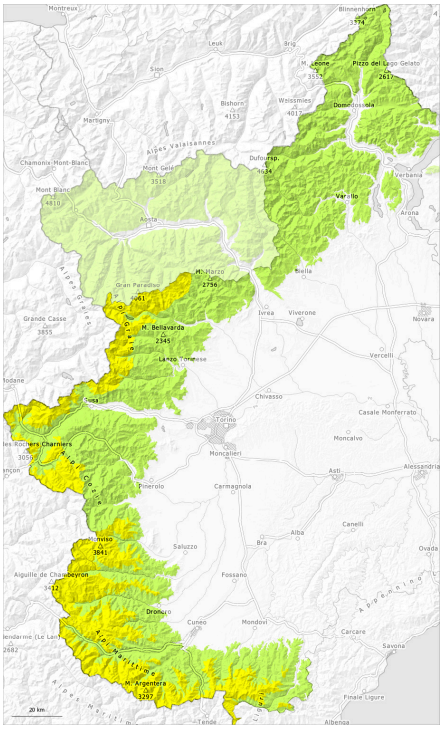

Nachmittag

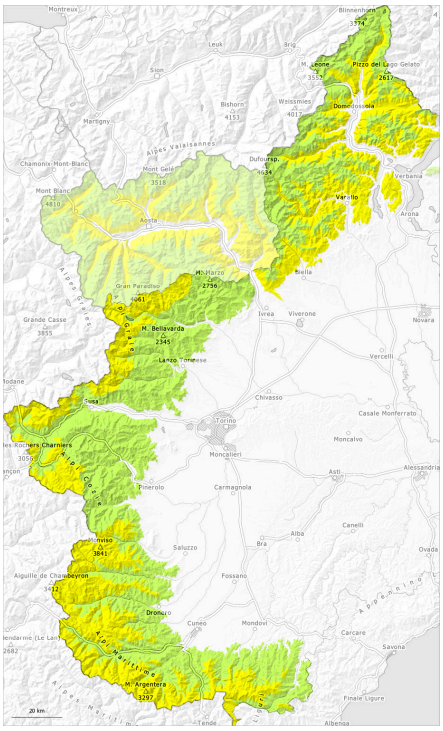

1	2	3	4	5
gering	mäßig	erheblich	groß	sehr groß

Gefahrenstufe 2 - Mäßig

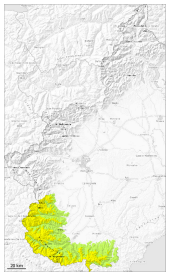

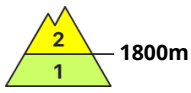

Tendenz: Lawinengefahr bleibt gleich
am Samstag, den 07.03.2026

Nassschnee

1800m

Leichter Anstieg der Gefahr von feuchten und nassen Lawinen mit der tageszeitlichen Erwärmung. Zudem sind einzelne Gleitschneelawinen möglich.

Die Schneeoberfläche ist nur dünn gefroren und weicht schneller auf als am Vortag. Die Wetterbedingungen verursachen im Tagesverlauf vor allem in mittleren Lagen eine leichte Zunahme der Gefahr von feuchten Lawinen.

Vor allem oberhalb von rund 2200 m: Schwachschichten im Altschnee können stellenweise noch von Wintersportlern ausgelöst werden, vor allem nach bedeckter Nacht.

Schneedecke

Gefahrenmuster gm.10: frühjahrssituation gm.2: gleitschnee

V.a. in Gipfellagen liegen je nach Windeinfluss sehr unterschiedliche Schneehöhen.

Mittlere und hohe Lagen: In der Schneedecke sind besonders an West-, Nord- und Nordosthängen Schwachschichten vorhanden.

In Gipfellagen liegen je nach Windeinfluss sehr unterschiedliche Schneehöhen. In windgeschützten Lagen in allen Höhenlagen liegt für die Jahreszeit viel Schnee.

Gefahrenstufe 2 - Mäßig

AM:

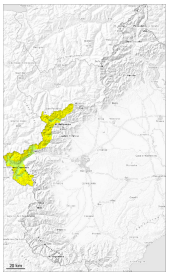

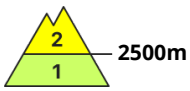

Tendenz: Lawinengefahr bleibt gleich
am Samstag, den 07.03.2026

Altschnee

PM:

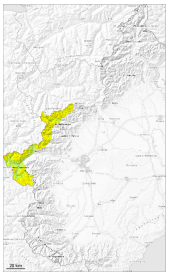

Tendenz: Lawinengefahr bleibt gleich
am Samstag, den 07.03.2026

Altschnee

Nassschnee

Im mittleren Teil der Altschneedecke sind oberhalb von rund 2500 m einzelne Schwachschichten vorhanden.

Schwachschichten im Altschnee können besonders oberhalb von rund 2500 m besonders mit großer Zusatzbelastung ausgelöst werden. Dies vor allem an Übergängen von wenig zu viel Schnee und an sehr steilen Hängen in mittleren und hohen Lagen. Vorsicht bei bedeckter Nacht.
Vor allem in tiefen und mittleren Lagen und im felsdurchsetzten Steilgelände sind mit der tageszeitlichen Erwärmung und der Sonneneinstrahlung einzelne meist kleine feuchte und nasse Lawinen möglich.

Morgen: Auf der harten Schneeoberfläche besteht Absturzgefahr.

Schneedecke

Gefahrenmuster gm.1: bodennahe schwachschicht | gm.10: frühjahrssituation

Die Schneeoberfläche gefriert tragfähig und weicht schneller auf als am Vortag.

Besonders steile West-, Nord- und Nordosthänge hohe Lagen und Hochgebirge: In der Altschneedecke sind Schwachschichten vorhanden.

In Gipfellagen liegen je nach Windeinfluss sehr unterschiedliche Schneehöhen.

Gefahrenstufe 2 - Mäßig

AM:

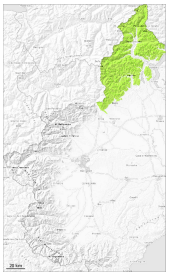

Tendenz: Lawinengefahr bleibt gleich
am Samstag, den 07.03.2026

Altschnee

2500m

PM:

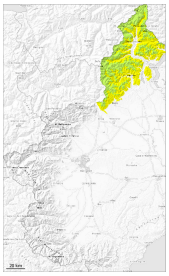

2500m

Tendenz: Lawinengefahr bleibt gleich
am Samstag, den 07.03.2026

Altschnee

2500m

Nassschnee

2500m

Im mittleren Teil der Altschneedecke sind oberhalb von rund 2500 m einzelne Schwachschichten vorhanden.

Schwachschichten im Altschnee können besonders oberhalb von rund 2500 m besonders mit großer Zusatzbelastung ausgelöst werden. Vorsicht vor allem an Übergängen von wenig zu viel Schnee und an sehr steilen Hängen in mittleren und hohen Lagen.
Sonne und Wärme führen im Tagesverlauf vor allem an Sonnenhängen in tiefen und mittleren Lagen teilweise zu einem Festigkeitsverlust innerhalb der Schneedecke.
Am Morgen, Auf der harten Schneeoberfläche besteht Absturzgefahr.

Schneedecke

Gefahrenmuster gm.10: frühjahrssituation | gm.1: bodennahe schwachschicht

Besonders steile Sonnenhänge tiefe und mittlere Lagen: Die Altschneedecke ist hart, mit einer tragfähigen Schmelzharschkruste an der Oberfläche.
Sonne und Wärme führen im Tagesverlauf vor allem an Sonnenhängen in tiefen und mittleren Lagen zu einer Aufweichung der Schneedecke.
Besonders steile West-, Nord- und Nordosthänge hohe Lagen und Hochgebirge: In der Altschneedecke sind einzelne Schwachschichten vorhanden.

In Gipfellagen liegen je nach Windeinfluss sehr unterschiedliche Schneehöhen.

Gefahrenstufe 1 - Gering

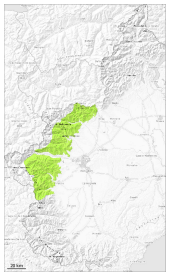

1

Tendenz: Lawinengefahr bleibt gleich
am Samstag, den 07.03.2026

Altschnee

N S

2300m

Leichter Anstieg der Gefahr von feuchten und nassen Lawinen mit der tageszeitlichen Erwärmung und der Sonneneinstrahlung.

Schwachschichten im Altschnee können in hohen Lagen und im Hochgebirge vereinzelt und meist mit großer Zusatzbelastung ausgelöst werden. Dies an Übergängen von wenig zu viel Schnee und an extrem steilen Hängen in mittleren und hohen Lagen.
Die spontane Lawinenaktivität nimmt mit der Erwärmung und der Sonneneinstrahlung langsam zu.
Früher Morgen: Auf der harten Schneeoberfläche besteht Absturzgefahr.

Schneedecke

Gefahrenmuster gm.10: frühjahrssituation | gm.1: bodennahe schwachschicht

Die Schneedecke ist recht stabil.

Vor allem tiefe und mittlere Lagen: Die Schneeoberfläche ist nur dünn gefroren und weicht schneller auf als am Vortag.
In Gipfellagen liegen je nach Windeinfluss sehr unterschiedliche Schneehöhen.