Mercoledì 04.02.2026

Pubblicato il 03.02.2026 alle ore 17:00

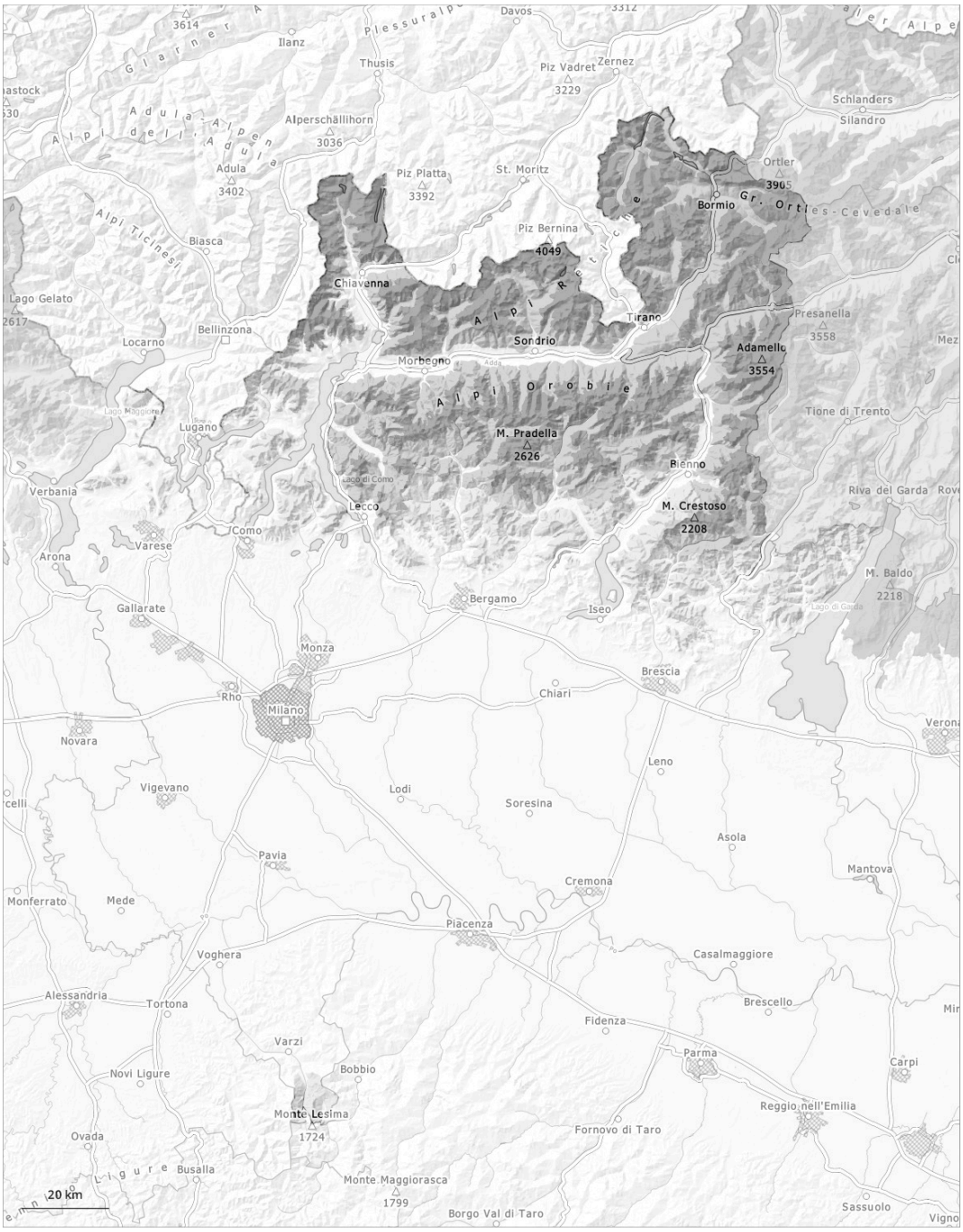

1	2	3	4	5
debole	moderato	marcato	forte	molto forte

Grado di pericolo 3 - Marcato

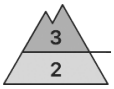

Limite del bosco

Tendenza: pericolo valanghe stabile
per Giovedì il 05.02.2026

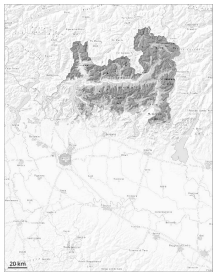

Strati deboli persistenti

Limite del bosco

Neve fresca

Limite del bosco

Neve fresca

Limite del bosco
1000m

I punti pericolosi si trovano soprattutto sui pendii ripidi ombreggiati al di sopra del limite del bosco. Gli strati deboli presenti nella neve vecchia richiedono attenzione e prudenza.

In alcune regioni mercoledì cadranno localmente sino a 10 cm di neve. Le valanghe possono subire un distacco negli strati basali del manto nevoso con un debole sovraccarico. Sono possibili distacchi a distanza e valanghe spontanee. Inoltre è necessario fare attenzione agli accumuli di neve ventata nuovi e meno recenti.

Manto nevoso

Situazione tipo st.1: strato debole persistente basale | st.6: neve a debole coesione e vento

La neve fresca dell'ultima settimana poggia su una sfavorevole superficie del manto di neve vecchia sui pendii ombreggiati al di sopra del limite del bosco. La parte basale del manto nevoso ha subito un metamorfismo costruttivo a cristalli sfaccettati ed è debole. Le valanghe possono subire un distacco molto facilmente negli strati più profondi del manto nevoso.
Inoltre nelle zone in prossimità delle creste, nelle conche e nei canaloni gli estesi accumuli di neve ventata possono subire un distacco.

Grado di pericolo 2 - Moderato

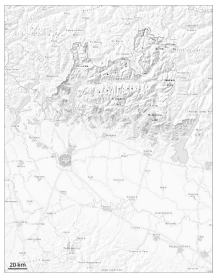

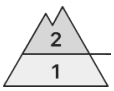

1500m

Tendenza: pericolo valanghe stabile
per Giovedì il 05.02.2026

Neve fresca

1500m

Strati deboli persistenti

1500m

I punti pericolosi si trovano soprattutto sui pendii ripidi ombreggiati al di sopra del limite del bosco. Gli strati deboli presenti nella neve vecchia richiedono attenzione e prudenza.

In alcune regioni mercoledì cadranno localmente sino a 10 cm di neve.
Le valanghe possono subire un distacco negli strati basali del manto nevoso con un debole sovraccarico.
Inoltre è necessario fare attenzione agli accumuli di neve ventata nuovi e meno recenti.
Nelle regioni più colpite dalle precipitazioni, sono possibili valanghe, anche di medie dimensioni.

Manto nevoso

Situazione tipo st.6: neve a debole coesione e vento | st.1: strato debole persistente basale

La neve fresca e quella ventata poggiano in parte su un manto di neve vecchia a grani grossi. Gli accumuli di neve ventata instabili poggiano su strati fragili soprattutto sui pendii riparati dal vento ombreggiati al di sopra dei 1500 m circa. Le valanghe possono subire un distacco con un debole sovraccarico.

Grado di pericolo 1 - Debole

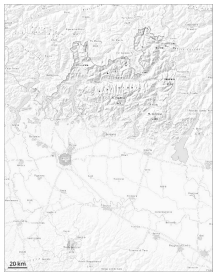

Tendenza: pericolo valanghe stabile
per Giovedì il 05.02.2026

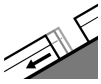

Valanghe di slittamento

1000m

In queste regioni le valanghe sono a livello molto isolato di piccole dimensioni e distaccabili in seguito a un forte sovraccarico.

Le valanghe sono per lo più di piccole dimensioni e solo distaccabili in seguito a un forte sovraccarico. Inoltre sono possibili valanghe per scivolamento di neve.

Manto nevoso

Situazione tipo st.6: neve a debole coesione e vento | st.2: neve da slittamento

Evitare le zone con rotture da scivolamento. Al di sotto dei 1000 m circa è presente poca neve.