Venerdì 13.03.2026

Pubblicato il 12.03.2026 alle ore 17:00

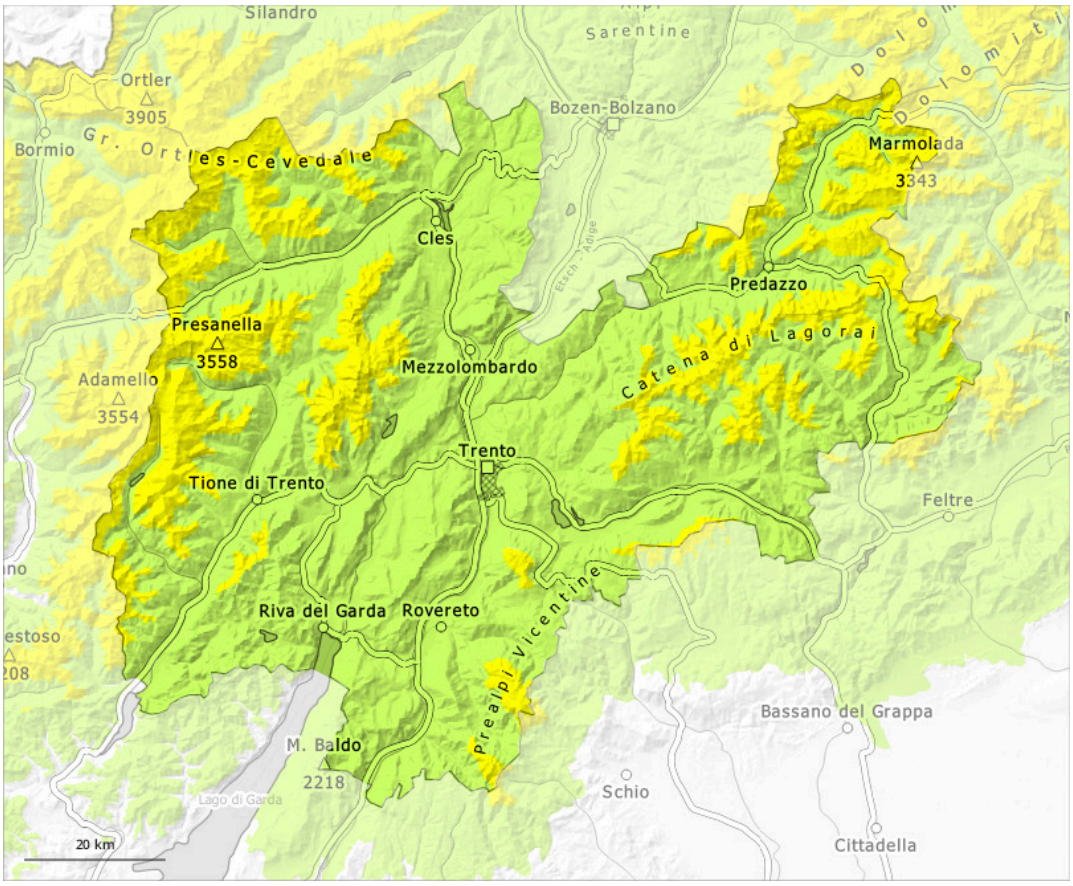

1	2	3	4	5
debole	moderato	marcato	forte	molto forte

Grado di pericolo 2 - Moderato

2000m

Tendenza: pericolo valanghe stabile
per Sabato il 14.03.2026

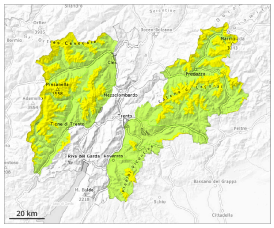

Strati deboli persistenti

2000m

Neve bagnata

2400m

Attenzione alla neve vecchia con strati deboli persistenti e alla neve bagnata.

La neve vecchia con strati deboli persistenti richiede attenzione.
Le valanghe possono subire un distacco nella neve vecchia già in seguito al passaggio di un singolo appassionato di sport invernali. Esse possono a livello isolato trascinare gli strati più profondi del manto nevoso e raggiungere dimensioni piuttosto grandi. Punti pericolosi si trovano principalmente al di sopra dei 2000 m circa. Questi punti pericolosi si trovano soprattutto alle esposizioni da nord ovest a nord sino a nord est. Attenzione soprattutto sui pendii ombreggiati ripidi, come pure nelle zone di passaggio da poca a molta neve come p.es. all'ingresso di conche e canaloni.

Durante la mattinata la probabilità di distacco di valanghe a lastroni aumenterà soprattutto sui pendii ripidi esposti a sud e sud ovest al di sotto del limite del bosco.

Con il rialzo termico diurno, sono possibili isolate valanghe di neve bagnata a debole coesione per lo più di piccole dimensioni.

Manto nevoso

Situazione tipo st.1: strato debole persistente basale | st.10: situazione primaverile

Sui pendii ombreggiati: Soprattutto sui pendii esposti a nord ovest, nord e nord est, nella parte basale del manto nevoso si trovano pronunciati strati fragili. Ciò specialmente al di sopra dei 2000 m circa.

L'irraggiamento notturno è stato in molte aree piuttosto buono. La superficie del manto nevoso riuscirà a rigelarsi ma non sarà portante e si ammorbidirà nel corso della giornata. Ciò soprattutto al di sotto dei 2600 m circa.

Sui pendii esposti al sole: Nel corso della giornata l'irradiazione solare causerà un rapido inumidimento del manto nevoso.

Tendenza

In molte aree a partire dal pomeriggio cadranno da 5 a 15 cm di neve al di sopra dei 1600 m circa, localmente anche di più. Il pericolo di valanghe aumenterà leggermente nel corso della giornata.

Grado di pericolo 1 - Debole

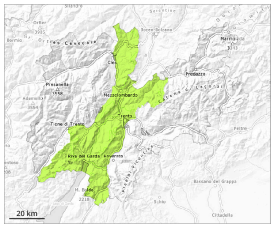

Tendenza: pericolo valanghe stabile
per Sabato il 14.03.2026

Strati deboli persistenti

Limite del bosco

Gli strati deboli presenti nella neve vecchia possono distaccarsi a livello isolato. Il pericolo di valanghe di neve umida e bagnata aumenterà nel corso della giornata.

Le valanghe possono a livello isolato subire un distacco nella neve vecchia e, sui pendii esposti a nord ovest, nord e nord est, raggiungere dimensioni medie a livello isolato. Esse possono subire un distacco già in seguito al passaggio di un singolo appassionato di sport invernali.
Durante la mattinata la probabilità di distacco di valanghe a lastroni aumenterà soprattutto sui pendii ripidi esposti a sud est e sud ovest al di sotto dei 2400 m circa. Con il rialzo termico diurno, sono possibili isolate valanghe di neve bagnata a debole coesione per lo più di piccole dimensioni.

Manto nevoso

Situazione tipo st.1: strato debole persistente basale | st.10: situazione primaverile

L'irraggiamento notturno è stato in molte aree piuttosto buono. La superficie del manto nevoso riuscirà a rigelarsi ma non sarà portante e si ammorbidirà nel corso della giornata. Ciò soprattutto al di sotto dei 2600 m circa.

Ciò specialmente al di sopra del limite del bosco. Specialmente sui pendii esposti a nord ovest, nord e nord est, all'interno del manto di neve vecchia si trovano strati fragili instabili.

Sui pendii esposti al sole: Nel corso della giornata l'irradiazione solare causerà un rapido inumidimento del manto nevoso.

Tendenza

In molte aree a partire dalla mattinata cadranno da 5 a 15 cm di neve al di sopra dei 1600 m circa, localmente anche di più. Il pericolo di valanghe aumenterà leggermente nel corso della giornata.