Lunedì 20.04.2026

Pubblicato il 19.04.2026 alle ore 17:00

Mattina

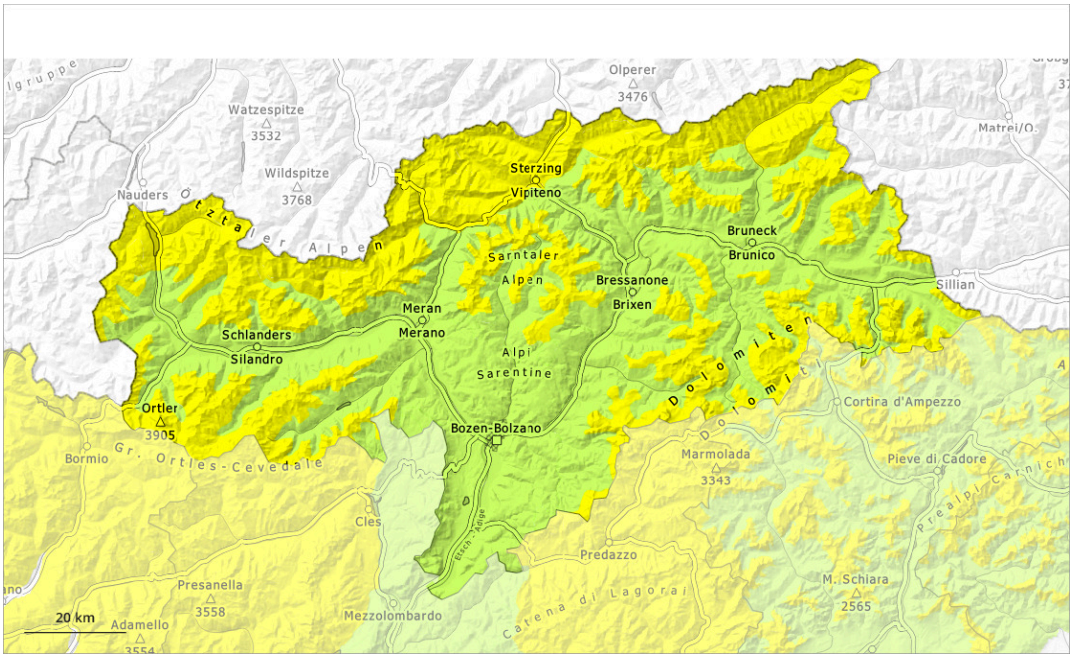

pomeriggio

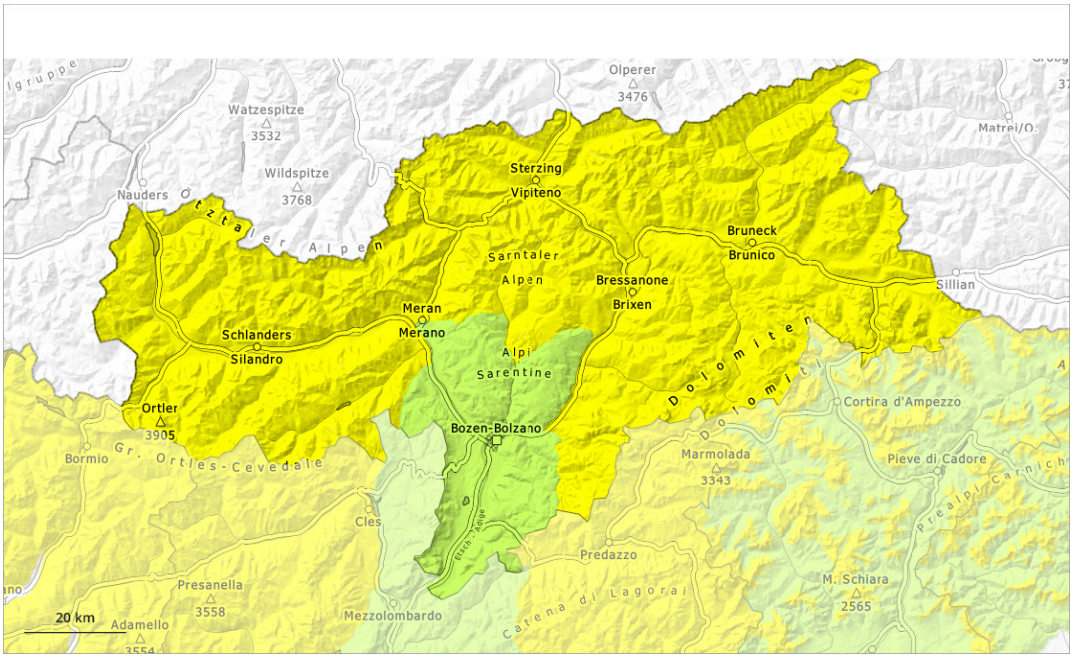

1	2	3	4	5
debole	moderato	marcato	forte	molto forte

Grado di pericolo 2 - Moderato

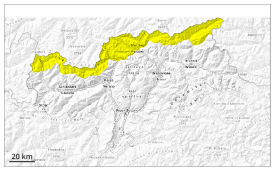

Tendenza: pericolo valanghe stabile
per Martedì il 21.04.2026

Neve bagnata

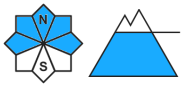

Strati deboli persistenti

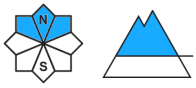

Attenzione alla neve vecchia con strati deboli persistenti e alla neve bagnata.

Con il rialzo termico diurno, leggero aumento del pericolo di valanghe di neve bagnata.
Le valanghe bagnate possono in alcuni punti distaccarsi in seguito al passaggio di un singolo appassionato di sport invernali. Sono possibili isolate valanghe spontanee di neve bagnata. Ciò sui pendii ombreggiati molto ripidi al di sotto dei 2500 m circa. Le valanghe possono coinvolgere la neve vecchia debole e, a livello isolato, raggiungere grandi dimensioni.

Inoltre, le valanghe asciutte possono subire un distacco a livello isolato già con un debole sovraccarico, soprattutto sui pendii molto ripidi esposti a nord ovest, nord e nord est al di sopra dei 2500 m circa. Sfavorevoli sono principalmente i punti di passaggio da poca a molta neve, (--). I punti pericolosi sono difficili da individuare.

Manto nevoso

Situazione tipo st.10: situazione primaverile | st.1: strato debole persistente basale

L'irraggiamento notturno sarà ridotto. La superficie del manto nevoso non riuscirà praticamente quasi a rigelarsi. In alcune aree, cadrà neve al di sopra dei 1800 m circa.
Il manto nevoso è umido, principalmente sui pendii soleggiati a tutte le altitudini, come pure sui pendii esposti a ovest, nord ed est al di sotto dei 2500 m circa. Sui pendii ripidi esposti a ovest, nord ed est: In quota, nella parte basale del manto di neve vecchia si trovano strati fragili a cristalli sfaccettati.

Tendenza

L'irraggiamento notturno sarà ridotto. In alcune aree, cadrà un po' di neve.

Grado di pericolo 2 - Moderato

AM:

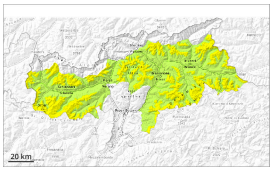

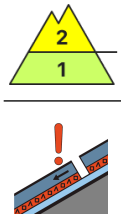

2500m

Tendenza: pericolo valanghe stabile
per Martedì il 21.04.2026

Strati deboli persistenti

2500m

PM:

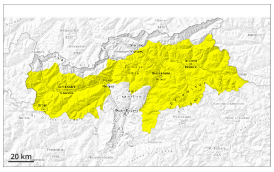

Tendenza: pericolo valanghe stabile
per Martedì il 21.04.2026

Neve bagnata

3000m

Strati deboli persistenti

2500m

Nel corso della giornata leggero aumento del pericolo di valanghe di neve bagnata.

Con il rialzo termico e l'irradiazione solare diurni, nel corso della giornata il pericolo di valanghe di neve bagnata aumenterà. Le valanghe bagnate possono in alcuni punti distaccarsi in seguito al passaggio di un singolo appassionato di sport invernali. Ciò sui pendii ombreggiati molto ripidi al di sotto dei 2500 m circa, come pure sui pendii soleggiati molto ripidi in quota. Durante il pomeriggio sono possibili valanghe spontanee di piccole e medie dimensioni.

Isolati punti pericolosi per valanghe asciutte si trovano sui pendii ombreggiati molto ripidi al di sopra dei 2500 m circa. Sfavorevoli sono principalmente i punti di passaggio da poca a molta neve, (--). I punti pericolosi sono difficili da individuare.

Manto nevoso

Situazione tipo st.10: situazione primaverile | st.1: strato debole persistente basale

L'irraggiamento notturno sarà temporaneamente piuttosto buono. La superficie del manto nevoso riuscirà a rigelarsi e a essere portante e si ammorbidirà nel corso della giornata. Il sole e il calore causeranno alle quote medie e alte un rapido ammorbidimento del manto nevoso.
Sui pendii ombreggiati al di sopra dei 2500 m circa: In quota, nella parte basale del manto di neve vecchia si trovano strati fragili a cristalli sfaccettati.

Tendenza

Il pericolo di valanghe di neve bagnata rimarrà invariato.

Grado di pericolo 1 - Debole

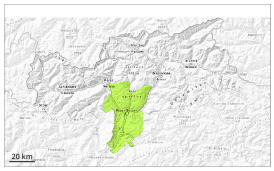

1

Tendenza: pericolo valanghe stabile
per Martedì il 21.04.2026

Neve bagnata

2000m

La neve bagnata richiede attenzione.

Sono possibili al più isolate valanghe di neve bagnata. Attenzione sui pendii ombreggiati ripidi estremi. Le valanghe sono per lo più di dimensioni piuttosto piccole.

Manto nevoso

Situazione tipo st.10: situazione primaverile st.1: strato debole persistente basale

La superficie del manto nevoso riuscirà a rigelarsi e a essere portante e si ammorbidirà nel corso della giornata.

Tendenza

Debole pericolo di valanghe. La neve bagnata richiede attenzione.