Venerdì 20.02.2026

Pubblicato il 19.02.2026 alle ore 17:00

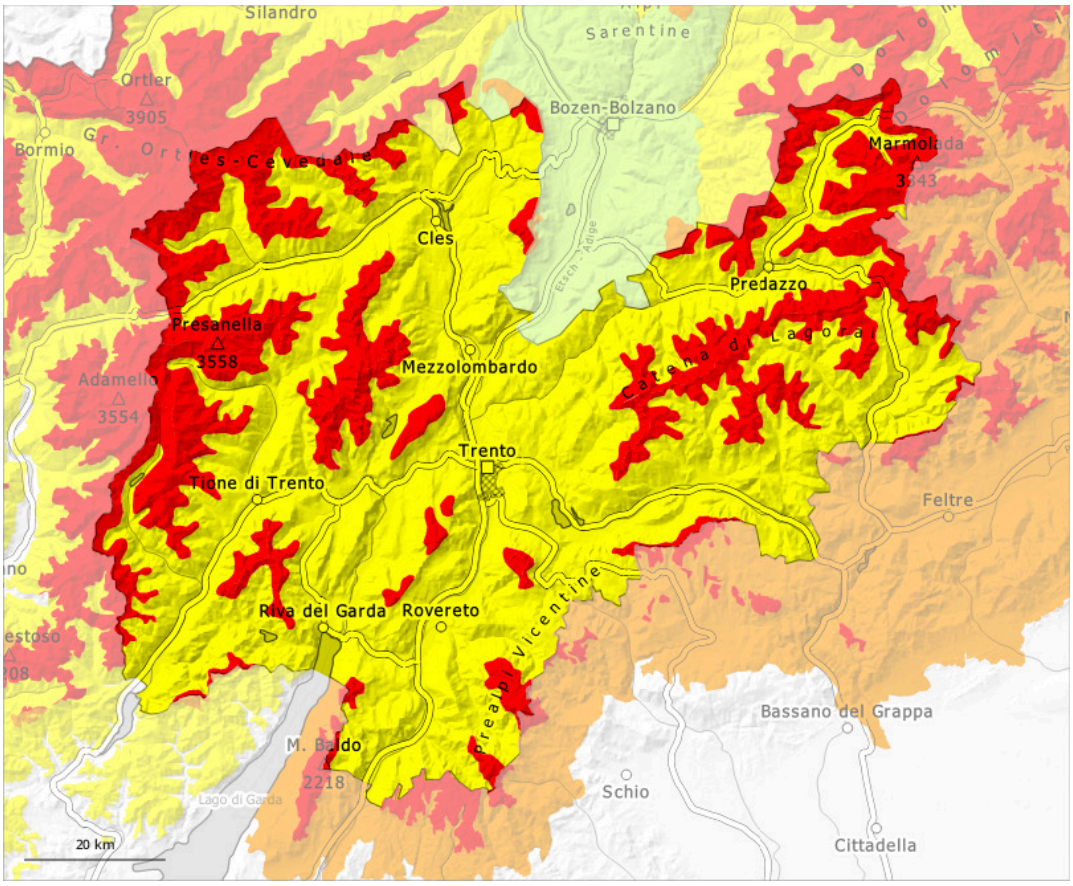

1	2	3	4	5
debole	moderato	marcato	forte	molto forte

Grado di pericolo 4 - Forte

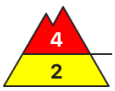

Limite del bosco

Tendenza: pericolo valanghe stabile
per Sabato il 21.02.2026

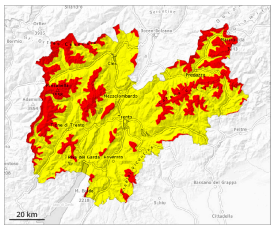

Lastrone da vento

Limite del bosco

Strati deboli persistenti

Limite del bosco

Neve fresca

Limite del bosco

La neve fresca e la neve ventata rappresentano la principale fonte di pericolo. Al di fuori delle piste assicurate, la situazione valanghiva è in molti punti molto delicata.

In molte aree giovedì sono caduti diffusamente da 25 a 40 cm di neve, localmente anche di più. La neve fresca e la neve ventata ricoprono un debole manto di neve vecchia soprattutto sui pendii ripidi ombreggiati al di sopra del limite del bosco. Il vento a tratti forte ha causato il trasporto della neve fresca. Al di sopra del limite del bosco si formeranno ulteriori accumuli di neve ventata, soprattutto alle quote medie e alte, come pure nelle conche, nei canaloni e dietro ai cambi di pendenza in quota.
Sui pendii molto ripidi si prevedono valanghe spontanee. Le valanghe sono per lo più di dimensioni medie e facilmente distaccabili da un singolo appassionato di sport invernali. In alcuni punti le valanghe possono trascinare l'intero manto nevoso e raggiungere grandi dimensioni. Sono possibili distacchi a distanza. I rumori di "whum" e la formazione di fessure quando si calpesta la coltre di neve sono campanelli di allarme che rimandano a questo pericolo. I punti pericolosi sono frequenti e difficilmente individuabili anche da parte dell'escursionista esperto. Le escursioni richiedono un'attenta scelta dell'itinerario.

Manto nevoso

Situazione tipo st.6: neve a debole coesione e vento | st.1: strato debole persistente basale

In molte aree sono caduti diffusamente da 25 a 40 cm di neve, localmente anche di più. A tutte le esposizioni si sono formati accumuli di neve ventata.
La neve fresca e la neve ventata ricoprono un debole manto di neve vecchia. Nella parte basale del manto di neve vecchia si trovano pronunciati strati fragili. Ciò soprattutto sui pendii esposti a ovest, nord ed est al di sopra del limite del bosco. Il manto nevoso rimane instabile in molti punti.

Tendenza

Il manto nevoso rimane instabile in molti punti. Le condizioni per gli sport invernali al di fuori delle piste assicurate sono insidiose. Il pericolo di valanghe rimarrà invariato.