Mittwoch 08.04.2026

Veröffentlicht am 07.04.2026 um 17:00

Vormittag

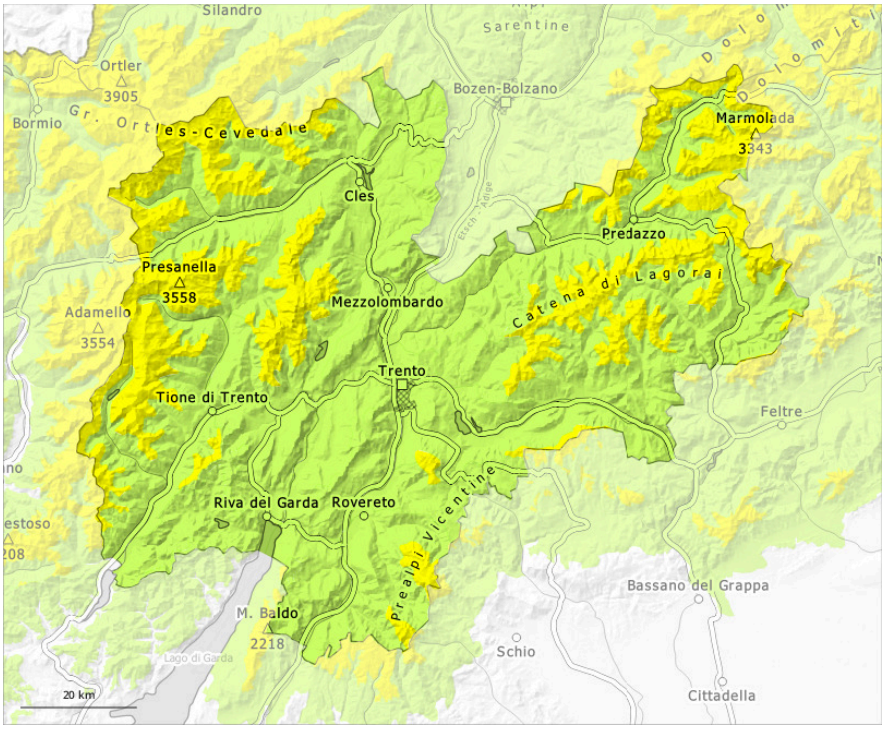

Nachmittag

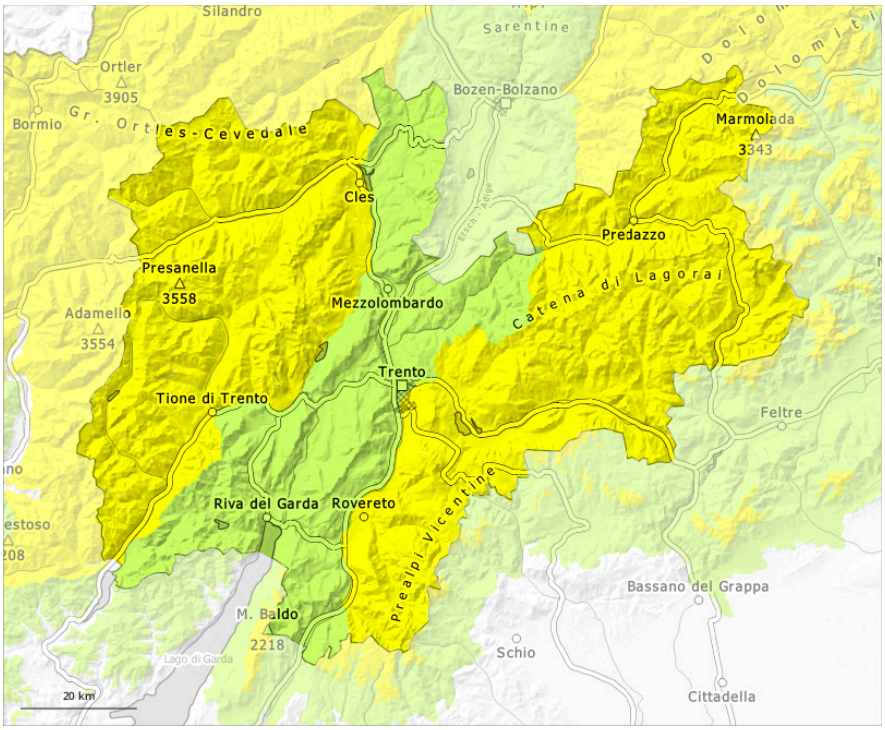

1	2	3	4	5
gering	mäßig	erheblich	groß	sehr groß

Gefahrenstufe 2 - Mäßig

AM:

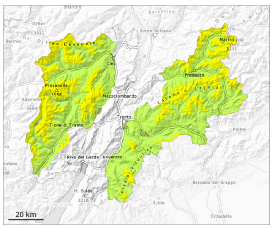

2000m

Tendenz: Lawinengefahr bleibt gleich
am Donnerstag, den 09.04.2026

Altschnee

2000m

PM:

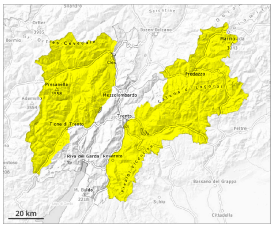

Tendenz: Lawinengefahr bleibt gleich
am Donnerstag, den 09.04.2026

Altschnee

2000m

Nassschnee

2800m

Im Tagesverlauf steigt die Auslösebereitschaft von nassen Lawinen rasch an. Vorsicht vor schwachem Altschnee.

Trockene Lawinen können im Altschnee ausgelöst werden, dies teilweise schon durch einzelne Wintersportler. Sie können bis auf den Boden durchreißen und mittlere Größe erreichen. Vorsicht vor allem an sehr steilen West-, Nord- und Osthängen oberhalb von rund 2000 m und an Südhängen im Hochgebirge.
Ungünstig sind besonders Übergänge von wenig zu viel Schnee. Gefahrenstellen liegen vor allem in Rinnen, Mulden und hinter Geländekanten.

Mit der tageszeitlichen Erwärmung und der Sonneneinstrahlung steigt die Auslösebereitschaft von nassen Lawinen an. Im Tagesverlauf steigt die Auslösebereitschaft besonders an extrem steilen Sonnenhängen an. Dies an allen Expositionen unterhalb von rund 2400 m und an Südhängen auch in hohen Lagen. Nasse Lawinen können vor allem aus noch nicht vollständig entladenen Einzugsgebieten abgehen. Diese sind teilweise mittelgroß und auch von einzelnen Wintersportlern leicht auslösbar.

Touren sollten frühzeitig beendet werden.

Schneedecke

Gefahrenmuster gm.1: bodennahe schwachschicht | gm.10: frühjahrssituation

Harte Triebschneeansammlungen überlagern vor allem an West-, Nord- und Osthängen in hohen Lagen und im Hochgebirge eine schwache Altschneedecke. Die Schneedecke ist kleinräumig sehr unterschiedlich.

Die nächtliche Abstrahlung war verbreitet recht gut. Die Schneeoberfläche ist nur in hohen Lagen tragfähig gefroren und weicht im Tagesverlauf auf. Sonne und Wärme führen im Tagesverlauf zu einer zunehmenden Durchnässung der Schneedecke. An sehr steilen Sonnenhängen und an Felswandfüßen weicht die Schneedecke rasch auf.

An Sonnenhängen in tiefen und mittleren Lagen liegt kaum Schnee.

Tendenz

Die Lawinengefahr bleibt bestehen.

Gefahrenstufe 1 - Gering

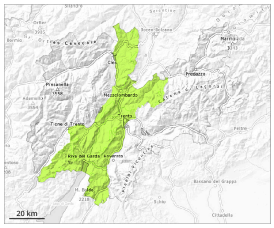

1

Tendenz: Lawinengefahr bleibt gleich
am Donnerstag, den 09.04.2026

Geringe Gefahr.

Lawinen können sehr vereinzelt in bodennahe Schichten der Schneedecke durchreißen und vereinzelt mittlere Größe erreichen. Im Tagesverlauf steigt die Auslösebereitschaft von nassen Lawinen an.

Schneedecke

Gefahrenmuster gm.10: frühjahrssituation

Bisher war es verbreitet mild. Sonne und Wärme führen im Tagesverlauf zu einer raschen Anfeuchtung der Schneedecke.

Die Schneedecke ist kleinräumig sehr unterschiedlich. Vor allem an Sonnenhängen in tiefen und mittleren Lagen liegt nur wenig Schnee.

Tendenz

Die Lawinengefahr bleibt bestehen.