MINISTERO DELLA DIFESA

meteomont Servizio Nazionale di previsione neve e valanghe

EAWS EUROPEAN AVALANCHE WARNING SERVICES

CARABINIERI

In collaborazione con: MARCHE

APPENNINO UMBRO-MARCHIG. MERID. - MONTI SIBILLINI

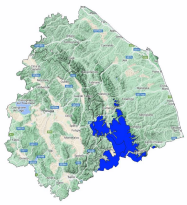

Bollettino Valanghe N. 352/2026 del 08/04/2026 ore 14.00
Validità 48 ore prossima emissione 09/04/2026

A cura del Servizio METEOMONT dell'ARMA dei CARABINIERI
In collaborazione con Servizio Meteorologico dell'Aeronautica militare

SITUAZIONE alle 14:00 del 08/04/2026

SITUAZIONE TIPO: situazione primaverile.

Quota neve (mslm)	Nord	Sud
	1100 - 1500	1200 - 1800

Altezza Neve (cm)	Neve al suolo	Neve Fresca	Quota (mslm)
	80-200	000	2000

VALANGHE OSSERVATE: Alcune valanghe di dimensioni molto grandi, Valanghe a lastroni di superficie.

PREVISIONI 09/04/2026

GRADO DI PERICOLO: MARCATO 3

SITUAZIONE TIPO: situazione primaverile.

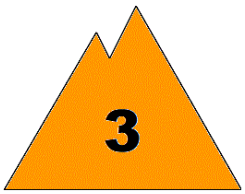

MANTO NEVOSO: La stabilità del manto nevoso è scarsa su alcuni punti (aree) per tutte le esposizioni, possibili valanghe di dimensioni grandi.

AVVERTENZE

Il rialzo termico diurno richiede un'attenta valutazione temporale dell'escursione che eviti l'attraversamento di pendii ripidi nelle ore più calde della giornata.

SCALA EUROPEA DEL GRADO DI PERICOLO VALANGHE

LEGENDA PROBLEMA

Bollettino realizzato su scala sinottica-regionale (standard EAWS). La sua valutazione non può escludere in alcun modo la necessità di una seria e capace valutazione locale del pericolo (singolo pendio) che può essere anche sensibilmente diverso. Le previsioni meteorologiche sono relative all'orario UTC (per l'Italia +1 in inverno e +2 in estate).

MINISTERO DELLA DIFESA

meteomont
Servizio Nazionale di previsione neve e valanghe

EAWS EUROPEAN AVALANCHE WARNING SERVICES

CARABINIERI

In collaborazione con: MARCHE

APPENNINO UMBRO-MARCHIG. MERID. - MONTI SIBILLINI

PREVISIONE METEO

Quota		09/04/2026 h6:00	09/04/2026 h12:00	09/04/2026 h18:00
1000	Venti	01 nodi da N-Ovest	02 Nodi da Nord	04 Nodi da Ovest
	Temperature	+09 °C	+13 °C	+09 °C
	Temp.percepita	9 °C	13 °C	8 °C
2000	Venti	04 nodi da N-Ovest	05 Nodi da Ovest	07 nodi da Ovest
	Temperature	+07 °C	+08 °C	+06 °C
	Temp.percepita	6 °C	6 °C	3 °C
3000	Venti	12 Nodi da Nord	11 nodi da N-Ovest	13 nodi da N-Ovest
	Temperature	+01 °C	+02 °C	+01 °C
	Temp.percepita	-4 °C	-3 °C	-4 °C
Zero termico		3000-3200 m.	3200-3400 m.	3000-3200 m.
Fenomeno		—	—	—
Stato del cielo				

LEGENDA FENOMENI

— Assenza Fenomeni · Nebbia · Foschia · Pioggia debole · Pioggia moderata · Pioggia forte · Temporali

Nevicata debole · Nevicata moderata · Nevicata forte

STATO DEL CIELO

Sereno · Poco nuvoloso · Nuvoloso · Molto nuvoloso · Coperto

Parametri meteonivometrici registrati presso i campi di rilevamento il 08/04/2026.

Località	Comune	Quota (m.s.l.m.)	Altezza neve (cm)	Neve caduta nelle 24 ore (cm)	Temp. Min (°C)	Temp. Max (°C)	Condizioni del tempo
FORCA DI GUALFO *	Castelsantangelo sul Nera (MC)	1547	35	0	N.P.	N.P.	Assenza di precipitazioni
LA VALLETTA	Bolognola (MC)	1352	27	0	N.P.	N.P.	Assenza di precipitazioni
COLLE	Montegallo (AP)	1036	0	0	+8	+20	Assenza di precipitazioni
PARCO GUARNIERI	Montemonaco (AP)	980	0	0	+13	+20	Assenza di precipitazioni
RIFUGIO PERUGIA *	Norcia (PG)	1543	15	0	+4	+18	Assenza di precipitazioni
FRONTIGNANO *	Ussita (MC)	1696	40	0	N.P.	N.P.	Assenza di precipitazioni
CRESTA DEL REDENTORE *	Norcia (PG)	2151	123	0	N.P.	N.P.	Assenza di precipitazioni
MONTE BOVE *	Ussita (MC)	2126	68	0	N.P.	N.P.	Assenza di precipitazioni

(*) Rilievi fuori campo

L'INFORMAZIONE E' PREVENZIONE - LEGGI L'ATTUALE GRADO DI PERICOLO VALANGHE!

IL CAPO DEL CENTRO NAZIONALE METEOMONT
(Ten. Col. RFI Emanuela Gini)
FIRMA AUTOGRAFA OMESSA AI SENSI
DELL'ART.3 DEL D.LGS N.39/1993

Bollettino realizzato su scala sinottica-regionale (standard EAWS). La sua valutazione non può escludere in alcun modo la necessità di una seria e capace valutazione locale del pericolo (singolo pendio) che può essere anche sensibilmente diverso. Le previsioni meteorologiche sono relative all'orario UTC (per l'Italia +1 in inverno e +2 in estate).