Mercredi 11.03.2026

Publié 10 03 2026, 17:00

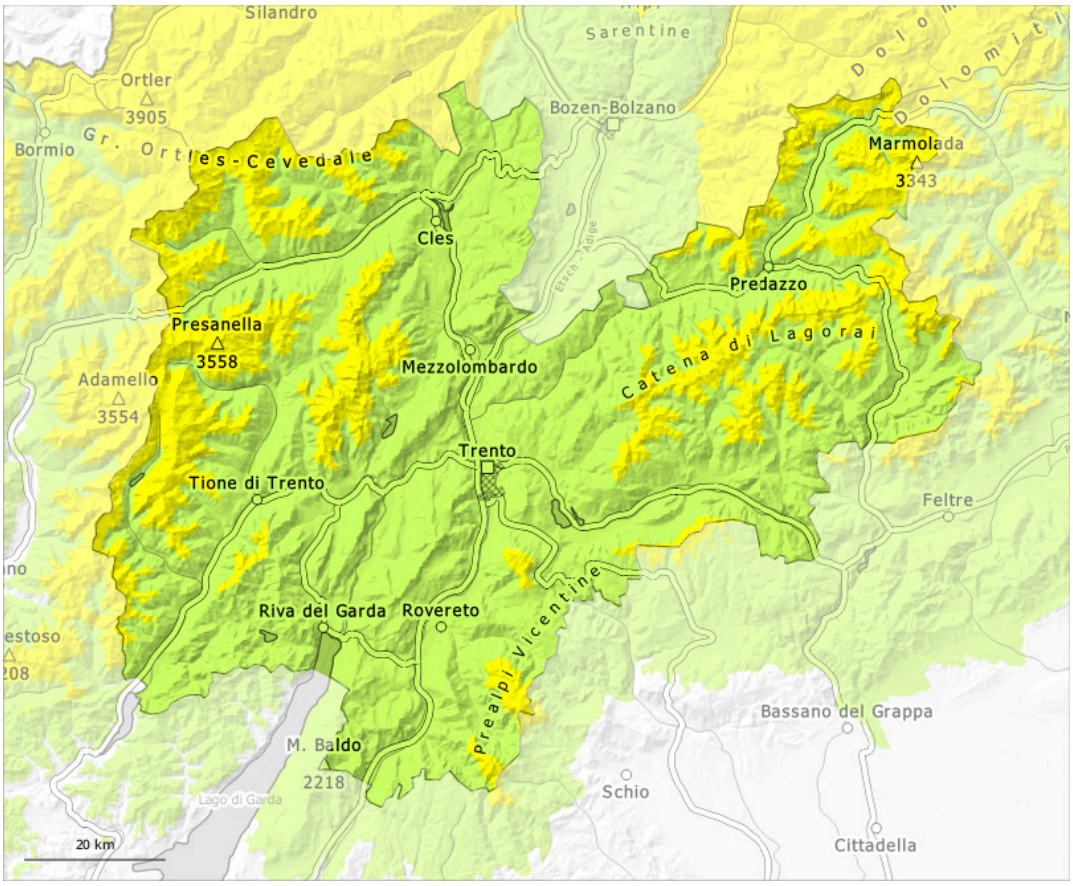

1	2	3	4	5
faible	limité	marqué	fort	très fort

Degré de danger 2 - Limité

2000m

Tendance: danger d'avalanche constant
leJeudi 12 03 2026

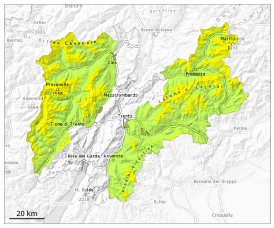

Neige ancienne (Sous-couche fragile persistante)

2000m

Avalanches mouillées (Neige humide)

2400m

Attention à la neige ancienne fragile et neige mouillée.

Neige ancienne fragile à surveiller.
Des avalanches peuvent être déclenchées déjà par un seul amateur de sports d'hiver dans la neige ancienne. Elles peuvent de manière isolée entraîner avec elles les couches profondes du manteau neigeux et atteindre une taille assez importante. Les endroits dangereux se situent surtout au-dessus d'environ 2000 m ainsi que sur les pentes raides exposées au nord-ouest et au nord-est. Prudence surtout aux transitions entre les endroits peu enneigés et les endroits très enneigés, notamment à l'entrée des combes et des couloirs.

Le rayonnement nocturne était réduit. En matinée la probabilité de déclenchement d'avalanches de plaque de neige augmente surtout sur les pentes raides exposées au sud-est et au sud-ouest en dessous d'environ 2400 m. Des avalanches de neige meuble mouillée isolées en général de petite taille sont possibles avec le réchauffement diurne.

Manteau neigeux

Modèles de danger md.1: sous-couche fragile persistante md.10: situation de printemps

Sur les pentes à l'ombre: Dans la partie inférieure du manteau neigeux des couches fragiles importantes sont présentes, surtout sur les pentes exposées à l'ouest, au nord et à l'est. Ceci particulièrement au-dessus d'environ 2000 m.

Le rayonnement nocturne était réduit. La surface de la neige est à peine gelée et est déjà ramollie le matin. Ceci surtout en dessous d'environ 2400 m.

Il est tombé un peu de neige dans certaines régions. En général le manteau neigeux est très variable à petite échelle.

Tendance

Le danger d'avalanches humides et mouillées augmente un peu en cours de journée.

Degré de danger 1 - Faible

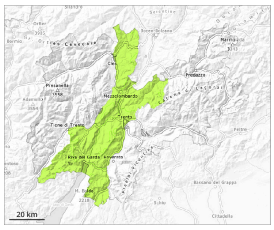

1

Tendance: danger d'avalanche constant
leJeudi 12 03 2026

Neige ancienne (Sous-couche fragile persistante)

Limite de la forêt

Des couches fragiles dans la neige ancienne peuvent encore être déclenchées de manière isolée.

Des avalanches peuvent de manière isolée être déclenchées dans la neige ancienne et sur les pentes exposées au nord-ouest, au nord et au nord-est atteindre une taille moyenne de manière isolée. Elles peuvent être déclenchées déjà par un seul amateur de sports d'hiver.
Le rayonnement nocturne était réduit. En matinée la probabilité de déclenchement d'avalanches de plaque de neige augmente surtout sur les pentes raides exposées au sud-est et au sud-ouest en dessous d'environ 2400 m. Des avalanches de neige meuble mouillée isolées en général de petite taille sont possibles avec le réchauffement diurne.

Manteau neigeux

Modèles de danger md.1: sous-couche fragile persistante md.10: situation de printemps

Dans le manteau neigeux ancien des couches fragiles susceptibles d'être déclenchées sont présentes, surtout sur les pentes exposées au nord-ouest, au nord et au nord-est. Ceci particulièrement au-dessus d'environ 2000 m.

Le rayonnement nocturne était réduit. La surface de la neige est à peine gelée et est déjà ramollie le matin. Ceci surtout en dessous d'environ 2400 m.

Il est tombé un peu de neige dans certaines régions. En général le manteau neigeux est très variable à petite échelle.

Tendance

Le danger d'avalanches humides et mouillées augmente un peu en cours de journée.