Lundi 23.02.2026

Publié 22 02 2026, 17:00

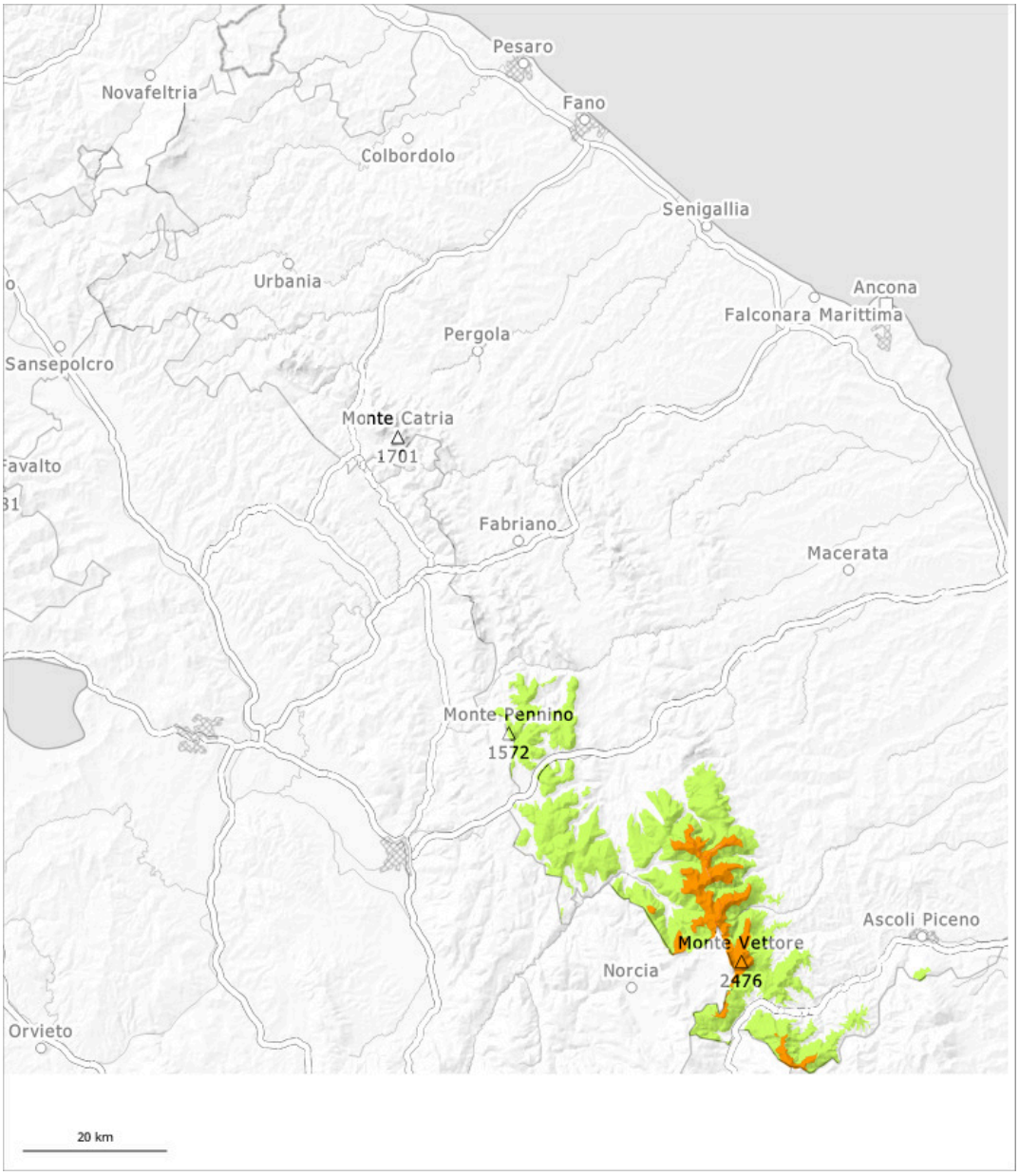

1	2	3	4	5
faible	limité	marqué	fort	très fort

Degré de danger 3 - Marqué

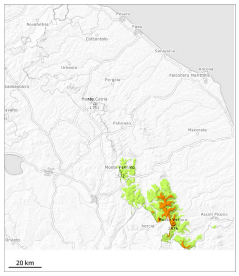

Avalanches mouillées (Neige humide)

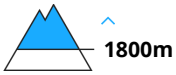

Neige ancienne (Sous-couche fragile persistante)

Des avalanches humides et mouillées sont le danger principal. Des avalanches de plaque de neige sont toujours possibles de manière isolée.

Avec le réchauffement la probabilité de déclenchement d'avalanches humides et mouillées augmente surtout sur les pentes raides au soleil. Avec le réchauffement des avalanches humides et mouillées de moyenne et rarement grande taille sont possibles surtout sur les pentes raides au soleil.

Manteau neigeux

Dans les combes et couloirs au-dessus d'environ 1800 m il y a beaucoup de neige. Les conditions météorologiques printanières entraînent à partir du matin une humidification croissante du manteau neigeux. Ces conditions provoquent une progressive fragilisation du manteau neigeux.