# Domenica 08.02.2026

Pubblicato il 07.02.2026 alle ore 17:00

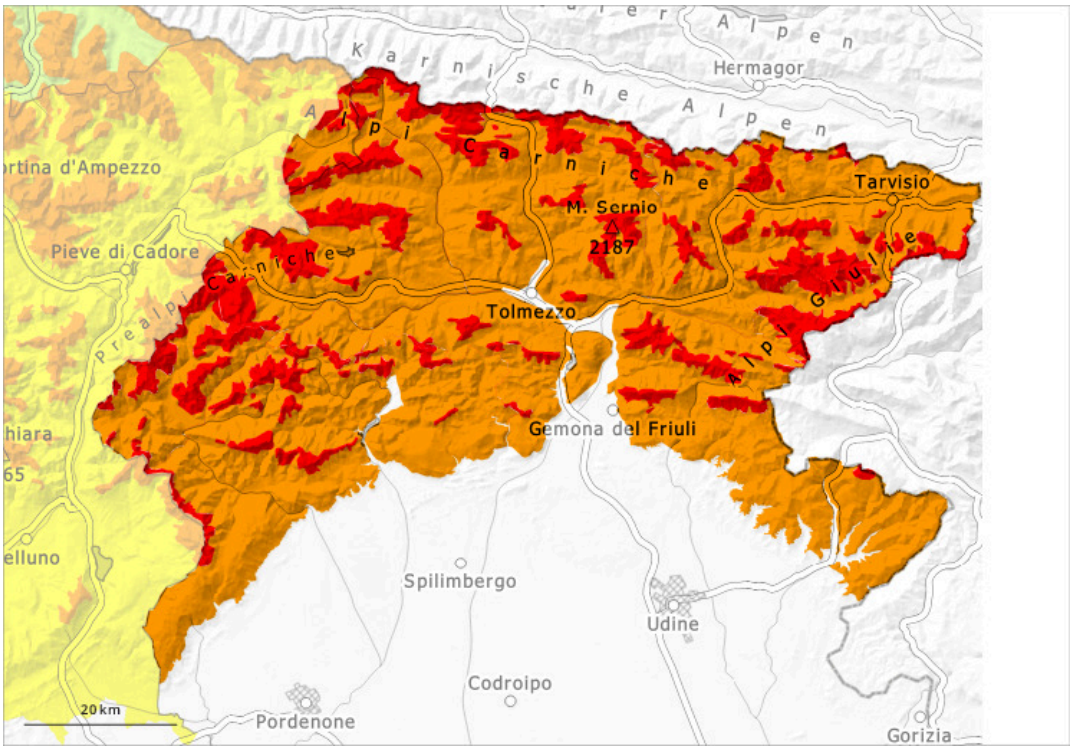


| 1 | 2 | 3 | 4 | 5 |
|---|---|---|---|---|
| debole | moderato | marcato | forte | molto forte |

## Grado di pericolo 4 - Forte

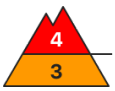


**Limite del bosco**

**Tendenza: pericolo valanghe in diminuzione**
per Lunedì il 09.02.2026

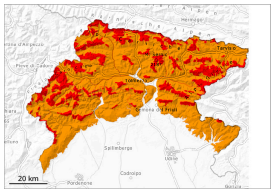

Neve fresca

**Limite del bosco**

Lastrone da vento

**Limite del bosco**

Strati deboli persistenti

**Limite del bosco**

Neve fresca

**Limite del bosco**

### Ancora forte pericolo di valanghe.
### Il manto nevoso è instabile a livello generale.

Sono previste precipitazioni da deboli a moderate. Gli accumuli di neve ventata ricoprono un debole manto di neve vecchia. Essi possono distaccarsi facilmente. Le valanghe possono coinvolgere gli strati più profondi del manto nevoso. Sono possibili valanghe umide. Anche le aree boschive potrebbero essere interessate da fenomeni valanghivi e presentare situazioni di instabilità.
Le escursioni sono vivamente sconsigliate.

## Manto nevoso

La neve fresca degli ultimi giorni ricopre un debole manto di neve vecchia. All'interno del manto nevoso si trovano insidiosi strati fragili. I rumori di "whum" così come le fessure che si formano quando si calpesta la coltre di neve sono i tipici indizi di una simile situazione. I test di stabilità e le osservazioni sul territorio confermano la sfavorevole struttura del manto nevoso anche sui pendii poco ripidi. I nuovi accumuli di neve ventata e quelli meno recenti rimangono instabili.

## Tendenza

Il tempo sarà nuvoloso. Deboli nevicate.