Jeudi 23.04.2026

Publié 22 04 2026, 17:00

Matin

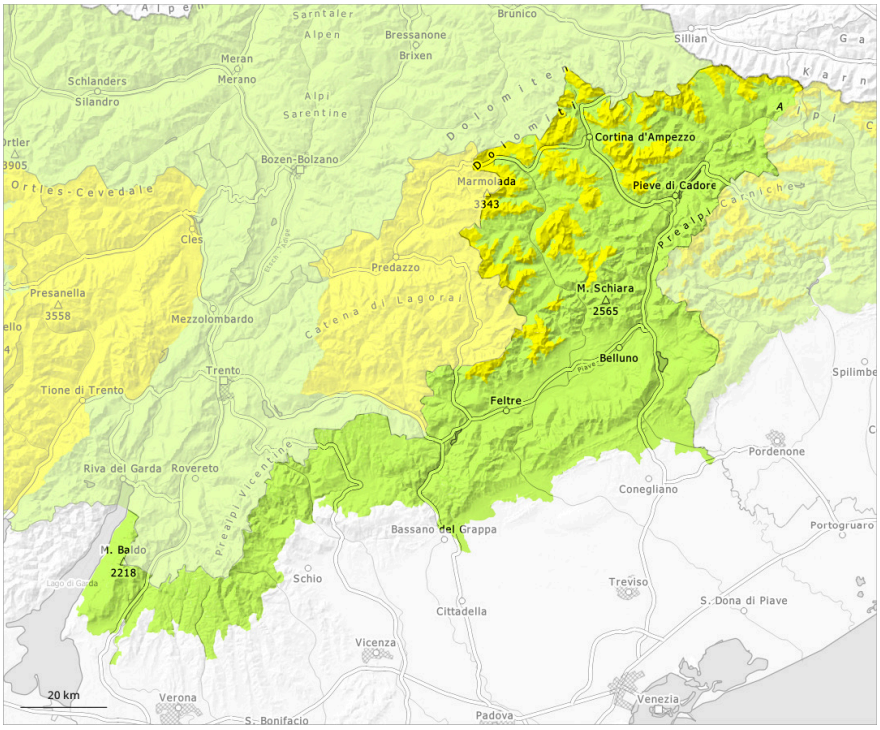

Après-midi

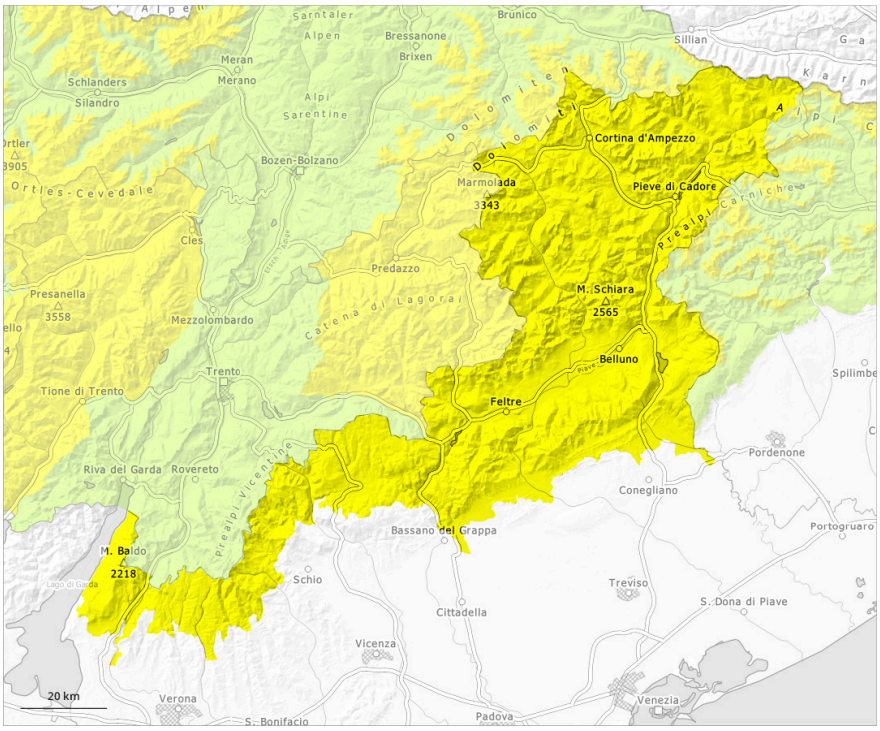

1	2	3	4	5
faible	limité	marqué	fort	très fort

Degré de danger 2 - Limité

AM:

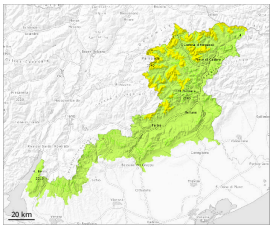

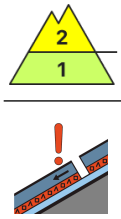

2500m

Tendance: danger d'avalanche constant
leVendredi 24 04 2026

Neige ancienne (Sous-couche fragile persistante)

2500m

PM:

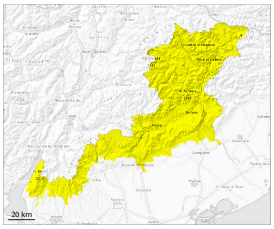

Tendance: danger d'avalanche constant
leVendredi 24 04 2026

Avalanches mouillées (Neige humide)

2800m

Neige ancienne (Sous-couche fragile persistante)

2500m

Augmentation légère du danger d'avalanches mouillées en cours de journée.

Avec le réchauffement diurne et le rayonnement solaire le danger d'avalanches mouillées augmente un peu en cours de journée. Des avalanches mouillées peuvent de manière isolée être déclenchées par un seul amateur de sports d'hiver. Ceci sur les pentes très raides à l'ombre en dessous d'environ 2800 m comme sur les pentes très raides ensoleillées en altitude.

Quelques endroits dangereux pour les avalanches sèches se situent sur les pentes très raides à l'ombre au-dessus d'environ 2500 m. Ce sont spécialement les transitions entre les endroits peu enneigés et les endroits très enneigés qui sont défavorables. Les endroits dangereux sont difficilement identifiables.

Manteau neigeux

Modèles de danger md.10: situation de printemps | md.1: sous-couche fragile persistante

Le rayonnement nocturne est assez bon. La surface de la neige regèle et devient porteuse et se ramollit en cours de journée. Le soleil et la chaleur entraînent à moyenne et haute altitude une humidification progressive du manteau neigeux.

Sur les pentes à l'ombre au-dessus d'environ 2500 m: Dans la partie inférieure du manteau neigeux ancien des couches fragiles ayant subi une métamorphose constructive à grains anguleux sont présentes en altitude.

Sur les pentes raides ensoleillées ainsi qu'en dessous d'environ 1800 m il y a très peu de neige.

Tendance

Le danger d'avalanches mouillées subsiste.