Vendredi 27.02.2026

Publié 26 02 2026, 17:00

Matin

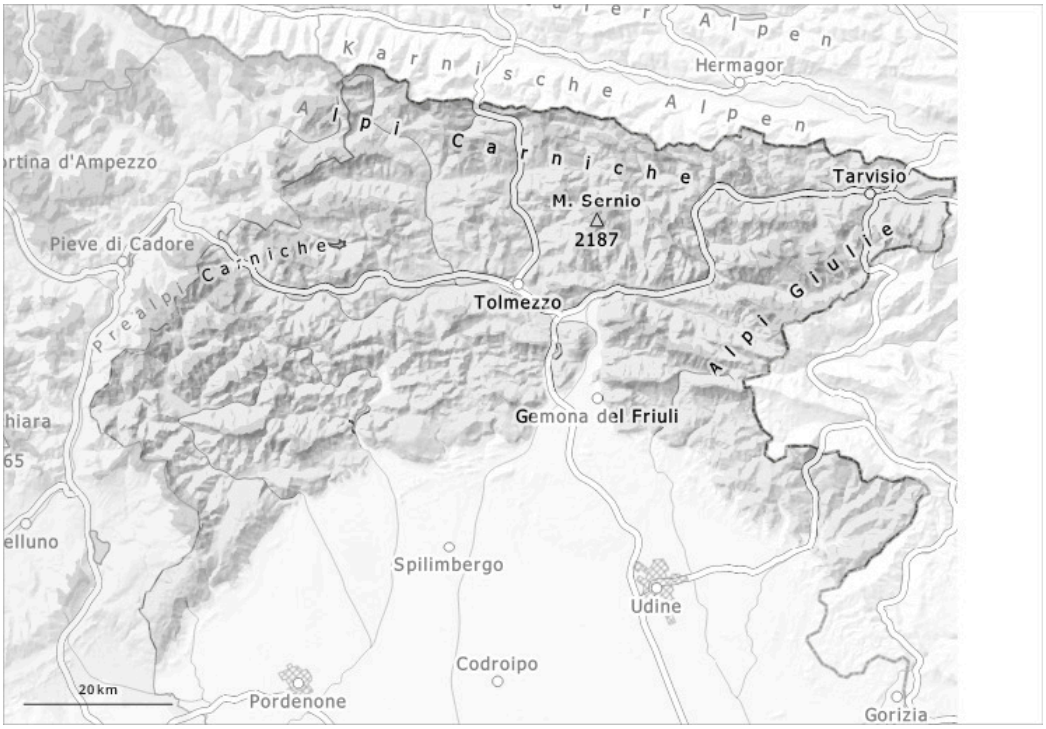

Après-midi

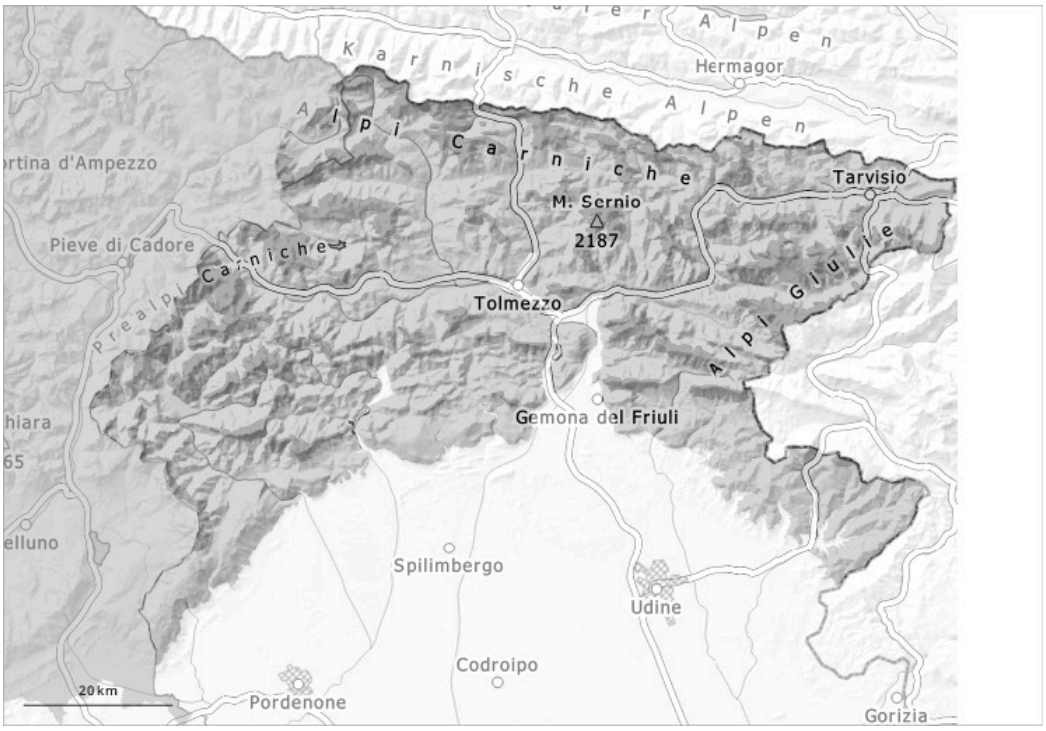

1	2	3	4	5
faible	limité	marqué	fort	très fort

Degré de danger 3 - Marqué

AM:

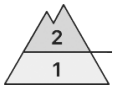

1800m

Tendance: danger d'avalanche constant
leSamedi 28 02 2026

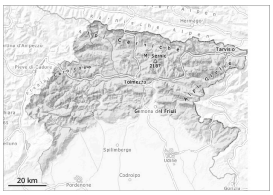

Avalanches mouillées (Neige humide)

1800m

Neige ancienne (Sous-couche fragile persistante)

1800m

PM:

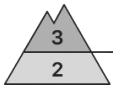

1800m

Tendance: danger d'avalanche constant
leSamedi 28 02 2026

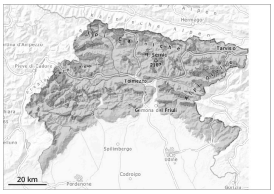

Avalanches mouillées (Neige humide)

1800m

Avalanches mouillées (Neige humide)

1800m

Avec le réchauffement diurne et le rayonnement solaire les endroits dangereux se multiplient en cours de journée.

The dangerous spots are found on steep slopes, especially grassy ones, as well as in areas near the ridges and at the base of rock walls, also due to the possibility of debris falling from above. Avec le réchauffement diurne et le rayonnement solaire la probabilité de déclenchement d'avalanches humides augmente progressivement surtout sur les pentes au soleil. En outre, des avalanches de glissement sont à attendre. Les accumulations de neige soufflée sont de manière isolée fragiles. Les randonnées demandent de l' expérience dans l'évaluation du danger d'avalanche et un choix prudent des itinéraires.

Manteau neigeux

Les conditions météorologiques entraînent un ramollissement rapide du manteau neigeux. Dans le manteau neigeux des couches fragiles sont présentes, surtout sur les pentes à l'ombre.

Tendance

Il fait un temps généralement ensoleillé. Réchauffement continu.