Lundi 20.04.2026

Publié 19 04 2026, 17:00

Matin

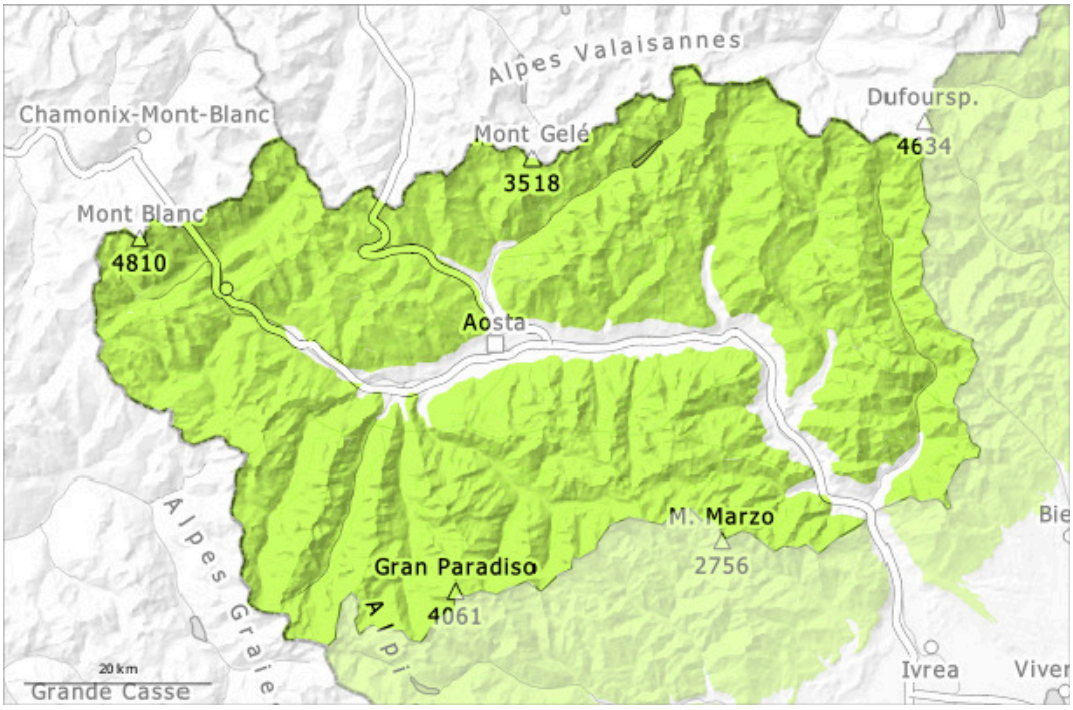

Après-midi

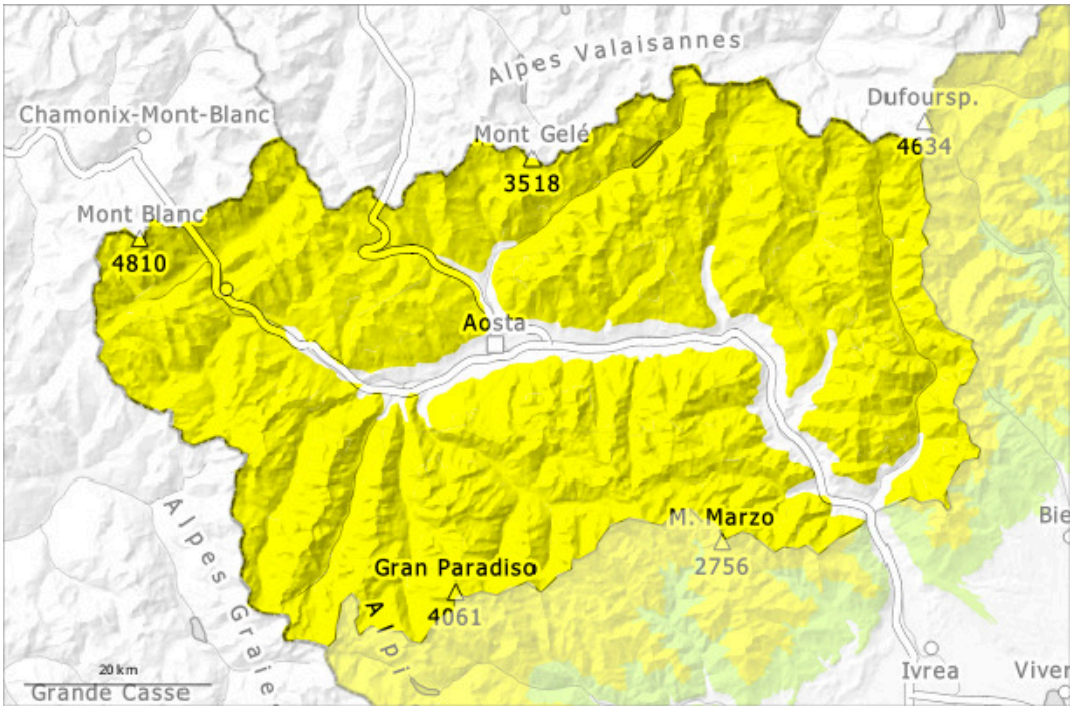

1	2	3	4	5
faible	limité	marqué	fort	très fort

Degré de danger 2 - Limité

AM:

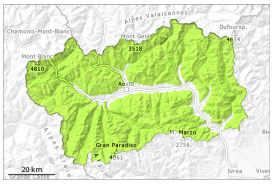

Tendance: danger d'avalanche constant
leMardi 21 04 2026

Avalanches mouillées (Neige humide)

Neige soufflée (Neige ventée)

PM:

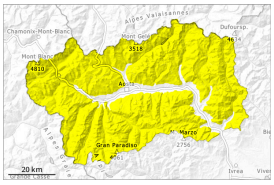

Tendance: danger d'avalanche constant
leMardi 21 04 2026

Avalanches mouillées (Neige humide)

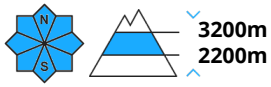

Neige soufflée (Neige ventée)

Le danger d'avalanches humides et mouillées augmente rapidement en cours de journée.

Le matin: La surface de la neige regèle et devient porteuse.
À partir de la matinée l'activité des avalanches spontanées augmente.
Des avalanches spontanées mouillées de moyenne et rarement grande taille sont toujours possibles surtout à partir des zones de départ pas encore déchargées et sur les pentes très raides.
Pour des randonnées à ski les conditions sont en général favorables. Les randonnées et montées en refuge devraient être terminées à temps.

Des accumulations de neige soufflée en général petites se sont formées depuis dimanche spécialement au-dessus d'environ 3000 m.

Manteau neigeux

Modèles de danger md.10: situation de printemps

Le vent souffle modérément localement.
Les conditions météorologiques ont entraîné un tassement rapide du manteau neigeux.
À haute altitude, l'enneigement diminue et devient irrégulier ; il est meilleur aux altitudes intermédiaires, moins exposées au vent. En dessous d'environ 2000 m il y a très peu de neige.
Les conditions météorologiques ont entraîné en dessous d'environ 2500 m une humidification du manteau neigeux.
Dans le manteau neigeux des couches fragiles sont présentes, surtout sur les pentes raides à l'ombre.

Tendance

Des avalanches humides et mouillées sont toujours possibles.