Donnerstag 02.04.2026

Veröffentlicht am 01.04.2026 um 17:00

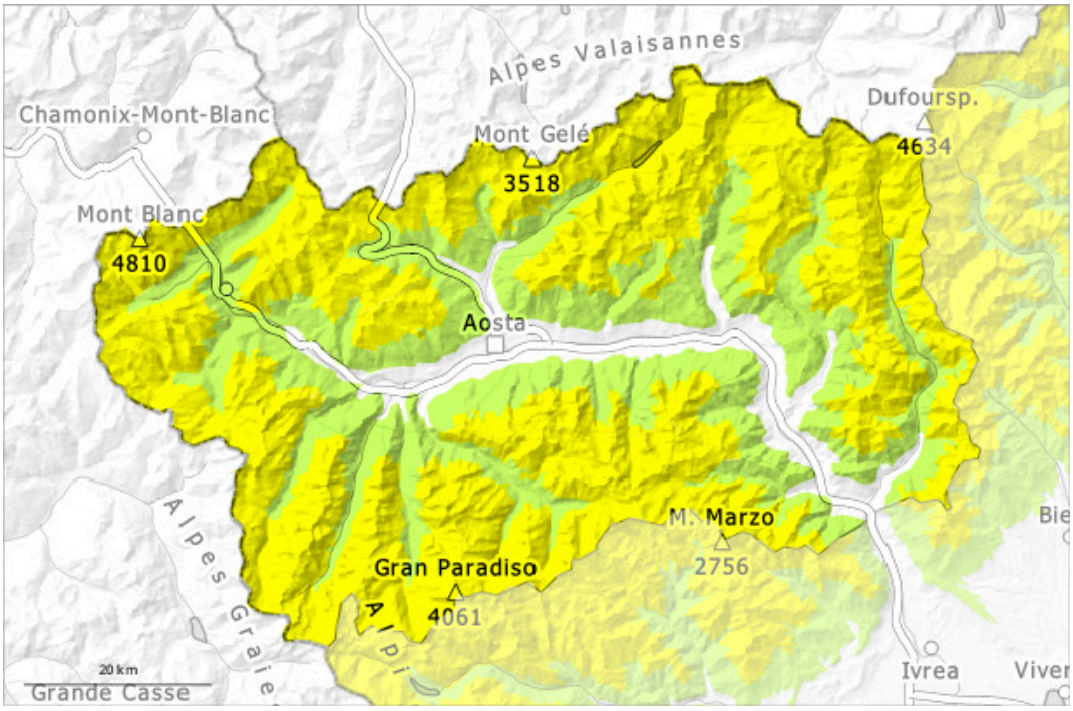

1	2	3	4	5
gering	mäßig	erheblich	groß	sehr groß

Gefahrenstufe 2 - Mäßig

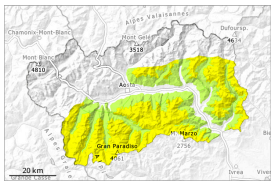

2300m

Tendenz: Lawinengefahr bleibt gleich
am Freitag, den 03.04.2026

Triebschnee

2300m

Frischer Triebschnee ist die Hauptgefahr.

Mit teils starkem Wind wuchsen die Triebschneeansammlungen etwas an. Diese können stellenweise von einzelnen Wintersportlern ausgelöst werden, Vorsicht an sehr steilen Hängen an Übergängen von wenig zu viel Schnee wie z.B. bei der Einfahrt in Rinnen und Mulden. Die Triebschneeansammlungen sind für Geübte gut erkennbar.
Die trockenen Lawinen können besonders an Triebschneehängen in den verschiedenen Triebschneeschichten anreißen und vereinzelt mittlere Größe erreichen.
Auf der harten Kruste besteht im Steilgelände Absturzgefahr, v.a. an sehr steilen Sonnenhängen.

Schneedecke

Gefahrenmuster gm.6: lockerer schnee und wind

Gestern fielen oberhalb von rund 2000 m 5 bis 10 cm Schnee, lokal auch weniger. Bis Mittwoch bläst der Wind stark.
Seit Sonntag fielen lokal oberhalb von rund 2000 m 2 bis 10 cm Schnee, lokal auch weniger.
Der Wind blies verbreitet stark bis stürmisch. Verbreitet liegen je nach Windeinfluss sehr unterschiedliche Schneehöhen. Hohe Lagen und Hochgebirge: Mit zunehmender Höhe nimmt die Schneedecke ab und wird ungleichmäßiger. In mittleren Höhenlagen ist die Schneedecke oft besser, da sie dort weniger vom Wind beeinflusst wird.
Die Schneedecke an der Oberfläche verändert sich je nach Exposition und Hangneigung rasch: Oft wechseln sich Krusten unterschiedlicher Beschaffenheit und Dicke ab.
Auf der harten Kruste besteht im Steilgelände Absturzgefahr, besonders in Kamm- und Passlagen.
Die Sonneneinstrahlung führte zu einer Setzung der Schneedecke.
In der Schneedecke sind v.a. an steilen Schattenhängen Schwachschichten vorhanden.

Tendenz

Die Wetterbedingungen erlauben eine Verfestigung der Triebschneeansammlungen. Die Gefahrenstellen liegen an Triebschneehängen in der Höhe.

Gefahrenstufe 2 - Mäßig

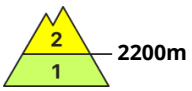

Tendenz: Lawinengefahr bleibt gleich
am Freitag, den 03.04.2026

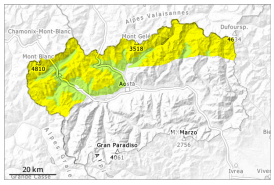

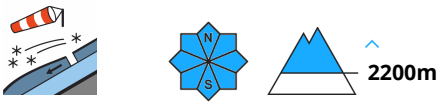

Triebschnee

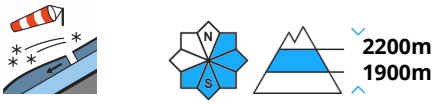

Triebschnee

Frischer Triebschnee ist die Hauptgefahr.

Mit Neuschnee und starkem Wind aus nördlichen Richtungen entstanden auch kammfern sichtbare Triebschneeansammlungen. Diese können teilweise von einzelnen Wintersportlern ausgelöst werden. Vor allem entlang der Grenze zu Frankreich und entlang der Grenze zur Schweiz und in mittleren und hohen Lagen sind diese Gefahrenstellen weiter verbreitet und die Gefahr höher, Vorsicht an sehr steilen Hängen an Übergängen von wenig zu viel Schnee wie z.B. bei der Einfahrt in Rinnen und Mulden. Die trockenen Lawinen können besonders dort in den verschiedenen Triebschneeschichten anreißen und mittlere Größe erreichen.
Wo der Wind weniger stark war, haben sich weiche Schneebretter gebildet, die sich mit der alten Schneedecke verbinden, aber derzeit kaum sichtbar sind. Risse beim Betreten der Schneedecke können auf die Gefahr hinweisen.

Touren erfordern eine überlegte Routenwahl.
Die spontane Lawinenaktivität nimmt mit der Erwärmung und der Sonneneinstrahlung langsam zu, v.a. an extrem steilen Sonnenhängen. Im Tagesverlauf sind einzelne feuchte Rutsche möglich. Dies auch an Felswandfüßen.

Schneedecke

Gefahrenmuster gm.6: lockerer schnee und wind

Gestern fielen lokal oberhalb von rund 2000 m 10 bis 20 cm Schnee. Bis Mittwoch bläst der Wind in Kammlagen stark.
Seit Sonntag fielen oberhalb von rund 2000 m 5 bis 20 cm Schnee.
Der Wind blies verbreitet stark bis stürmisch. Verbreitet liegen je nach Windeinfluss sehr unterschiedliche Schneehöhen.
Hohe Lagen und Hochgebirge: Mit zunehmender Höhe nimmt die Schneedecke ab und wird ungleichmäßiger. In mittleren Höhenlagen ist die Schneedecke oft besser, da sie dort weniger vom Wind beeinflusst wird.
Die Schneedecke an der Oberfläche verändert sich je nach Exposition und Hangneigung rasch: Oft

wechseln sich Krusten unterschiedlicher Beschaffenheit und Dicke ab. Sie ist hart, mit einer oft tragfähigen Kruste an der Oberfläche.
Auf der harten Kruste besteht im Steilgelände Absturzgefahr, besonders in Kamm- und Passlagen.
Der obere Teil der Schneedecke ist weich, mit einer lockeren Oberfläche, v.a. in windgeschützten Lagen.
Die Sonneneinstrahlung führte zu einer Setzung der Schneedecke.
In der Schneedecke sind v.a. an steilen Schattenhängen Schwachschichten vorhanden.

Tendenz

Die Wetterbedingungen erlauben eine Verfestigung der Triebschneeansammlungen. Die Gefahrenstellen liegen an Triebschneehängen in der Höhe.