Domenica 08.02.2026

Aggiornato08.02.2026 alle ore 08:13

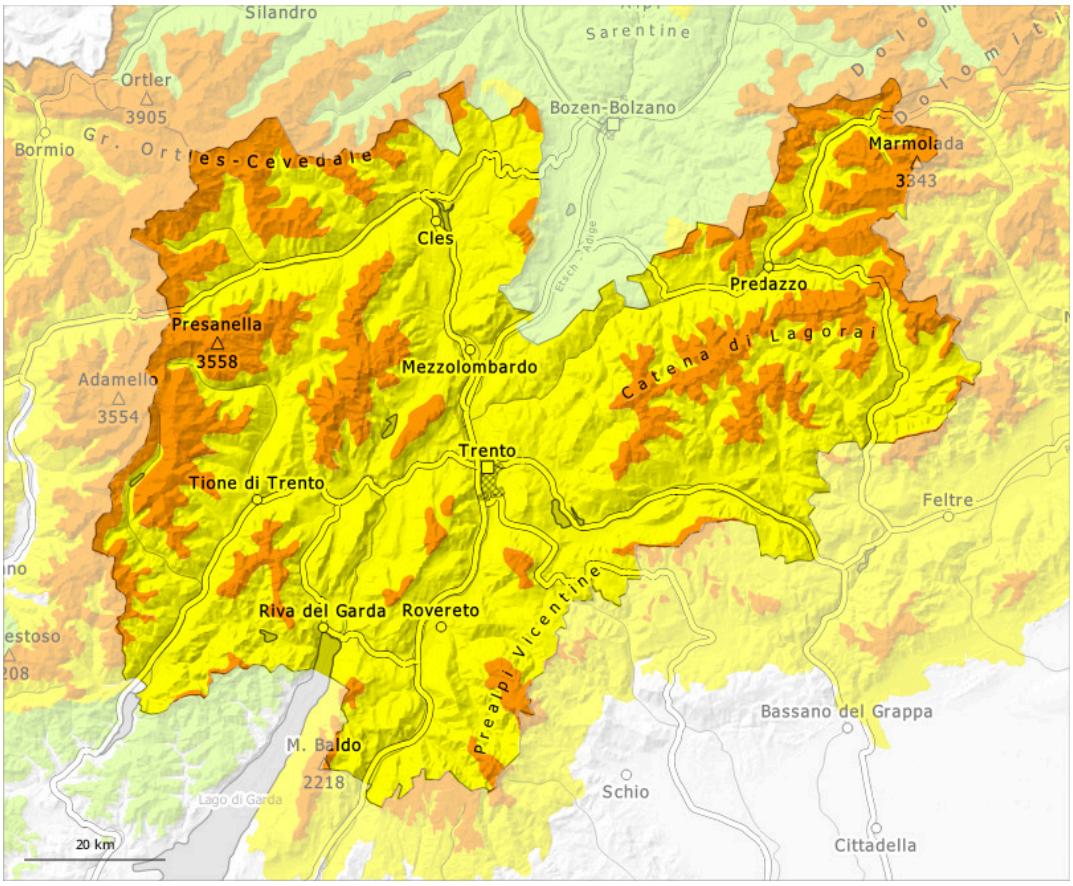

1	2	3	4	5
debole	moderato	marcato	forte	molto forte

Grado di pericolo 3 - Marcato

Limite del bosco

Tendenza: pericolo valanghe stabile
per Lunedì il 09.02.2026

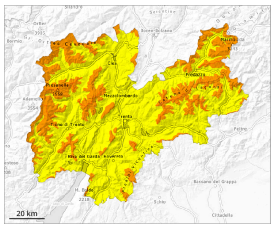

Strati deboli persistenti

Limite del bosco

Strati deboli persistenti

Limite del bosco

Attenzione alla neve ventata e alla neve vecchia con strati deboli persistenti. Il pericolo di valanghe si trova, soprattutto al di sopra del limite del bosco, nella fascia più alta del grado di pericolo 3 "marcato".

La neve fresca degli ultimi giorni così come gli accumuli di neve ventata poggiano su una sfavorevole superficie del manto di neve vecchia. Attenzione soprattutto sui pendii ripidi esposti a ovest, nord ed est al di sopra del limite del bosco. Gli strati deboli molto pronunciati presenti nella parte basale del manto nevoso possono distaccarsi facilmente già in seguito al passaggio di un singolo appassionato di sport invernali. Le valanghe possono trascinare l'intero manto nevoso e raggiungere grandi dimensioni. I rumori di "whum" e la formazione di fessure quando si calpesta la coltre di neve così come i distacchi spontanei di valanghe sono campanelli di allarme che rimandano a questo pericolo.
I punti pericolosi sono frequenti e difficili da individuare.
Sono possibili distacchi a distanza.

Manto nevoso

Situazione tipo st.1: strato debole persistente basale | st.8: brina di superficie sepolta

La neve fresca e la neve ventata degli ultimi giorni poggiano su una sfavorevole superficie del manto di neve vecchia.
All'interno del manto di neve vecchia si trovano pronunciati strati fragili. Ciò specialmente sui pendii esposti a ovest, nord ed est. Il manto nevoso rimane instabile.
Lunedì: A livello locale cadranno sino a 5 cm di neve al di sopra dei 1200 m circa. Il manto nevoso è umido a bassa quota.

Tendenza

Il pericolo di valanghe rimarrà invariato. Al di sopra del limite del bosco, la situazione valanghiva è in molti punti insidiosa.