Lundi 09.03.2026

Publié 08 03 2026, 17:00

Matin

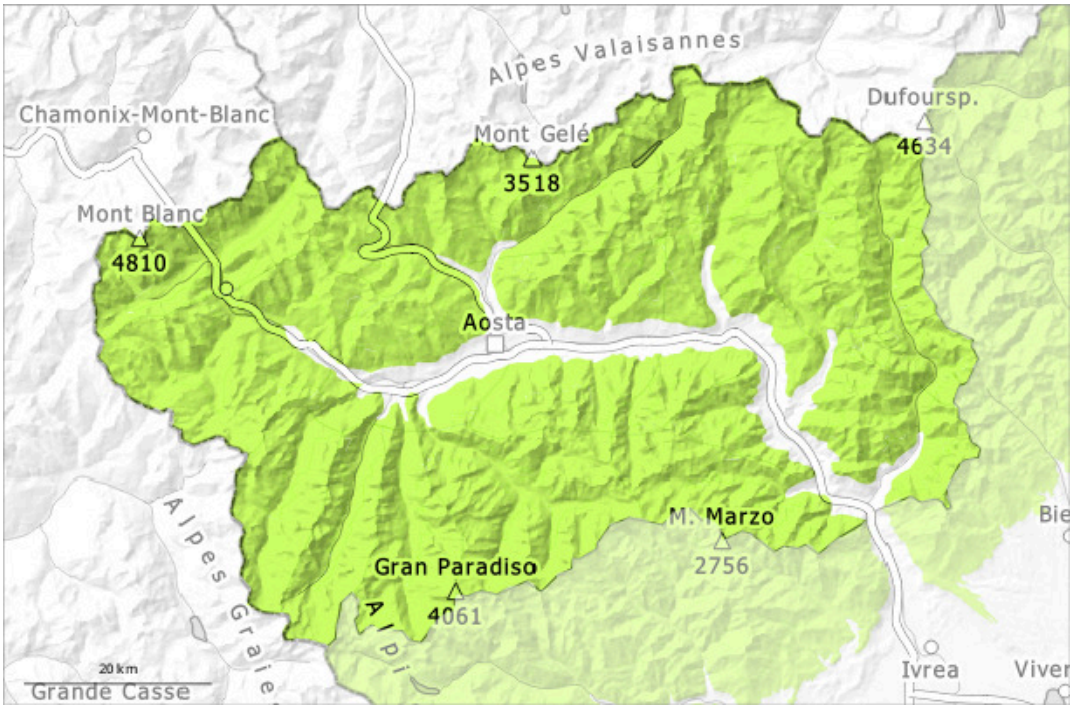

Après-midi

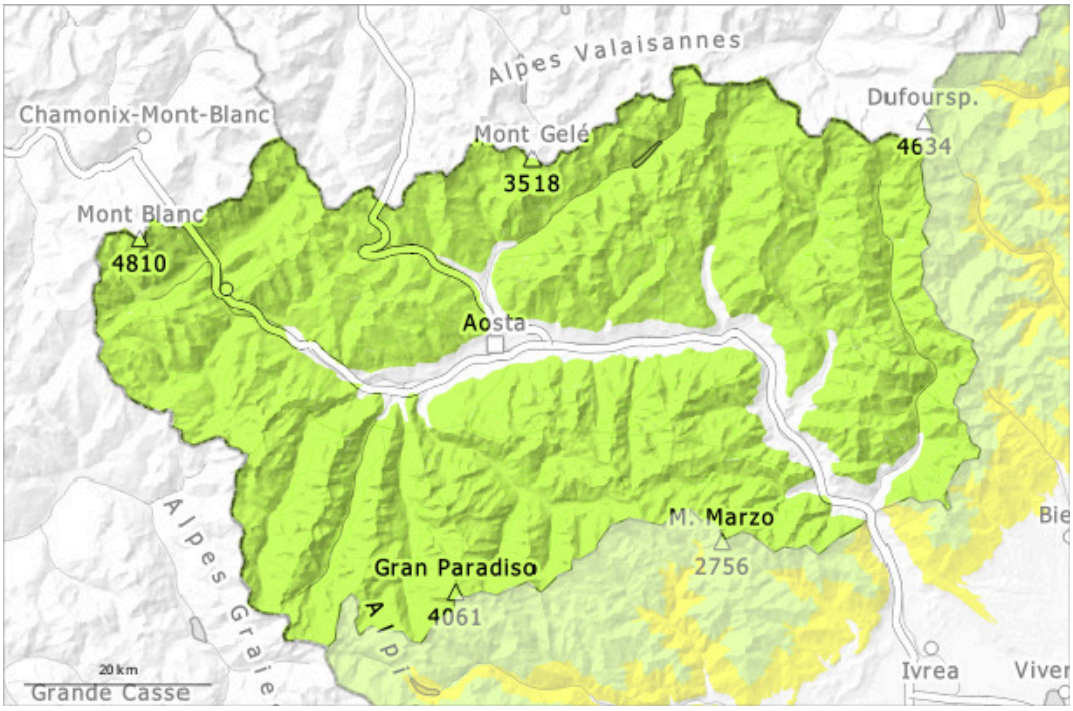

1	2	3	4	5
faible	limité	marqué	fort	très fort

Degré de danger 1 - Faible

AM:

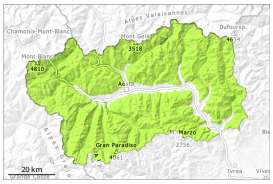

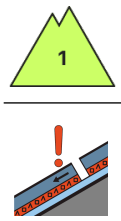

Tendance: danger d'avalanche constant
leMardi 10 03 2026

Neige ancienne (Sous-couche fragile persistante)

2400m

PM:

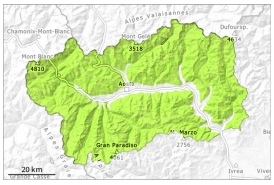

Tendance: danger d'avalanche constant
leMardi 10 03 2026

Avalanches mouillées (Neige humide)

2300m
2000m

Neige ancienne (Sous-couche fragile persistante)

2400m

Les conditions de randonnées sont en général favorables. Augmentation légère du danger avec le réchauffement diurne.

La surface de la neige regèle et devient porteuse se ramollit plus tard que la veille, surtout en dessous d'environ 2300 m.
En cours de journée seulement de rares avalanches humides et mouillées en général de petite taille sont possibles surtout à moyenne altitude. Ceci surtout avec une surcharge importante, surtout à partir des zones de départ extrêmement raides.
Plus profondément dans le manteau neigeux des couches fragiles sont présentes. Des avalanches peuvent de manière très isolée être déclenchées dans les couches profondes du manteau neigeux et atteindre une taille moyenne de manière isolée. Ces endroits dangereux se situent surtout sur les pentes extrêmement raides à l'ombre au-dessus d'environ 2400 m ainsi qu'aux transitions entre les endroits faiblement et fortement enneigés.

Manteau neigeux

Modèles de danger md.1: sous-couche fragile persistante md.10: situation de printemps

Les conditions météorologiques ont favorisé une solidification du manteau neigeux surtout sur les pentes au soleil. La partie supérieure du manteau neigeux est largement stable, avec une croûte de regel souvent porteuse à la surface. A ces endroits il existe en terrain raide un risque de chute.
Spécialement sur les pentes raides à l'ombre à haute altitude et en haute montagne: Neige superficiellement très compacte et stabilisée par les vents violents de fin février ou composée de cristaux à facettes et localement de neige peu tassée. Dans le manteau neigeux ancien des couches fragiles sont présentes dans ces endroits. La partie supérieure du manteau neigeux a subi une métamorphose constructive, avec une surface constituée de cristaux ayant subi une métamorphose constructive à grains anguleux.
À proximité des crêtes et des cols ainsi qu'à haute altitude on trouve suivant l'influence du vent des hauteurs de neiges très différentes.
Presque plus d'avalanches ont été annoncées dans les derniers jours.

Tendance

Diminution progressive du danger d'avalanches humides et mouillées avec le refroidissement. Dans certaines régions neige fraîche très peu épaisse jusqu'au-dessus de 1500 m: Elle se déposera sur du givre de surface au-dessus d'environ 2000 m.