aineva.it

Lunedì 09.03.2026

Pubblicato il 08.03.2026 alle ore 17:00

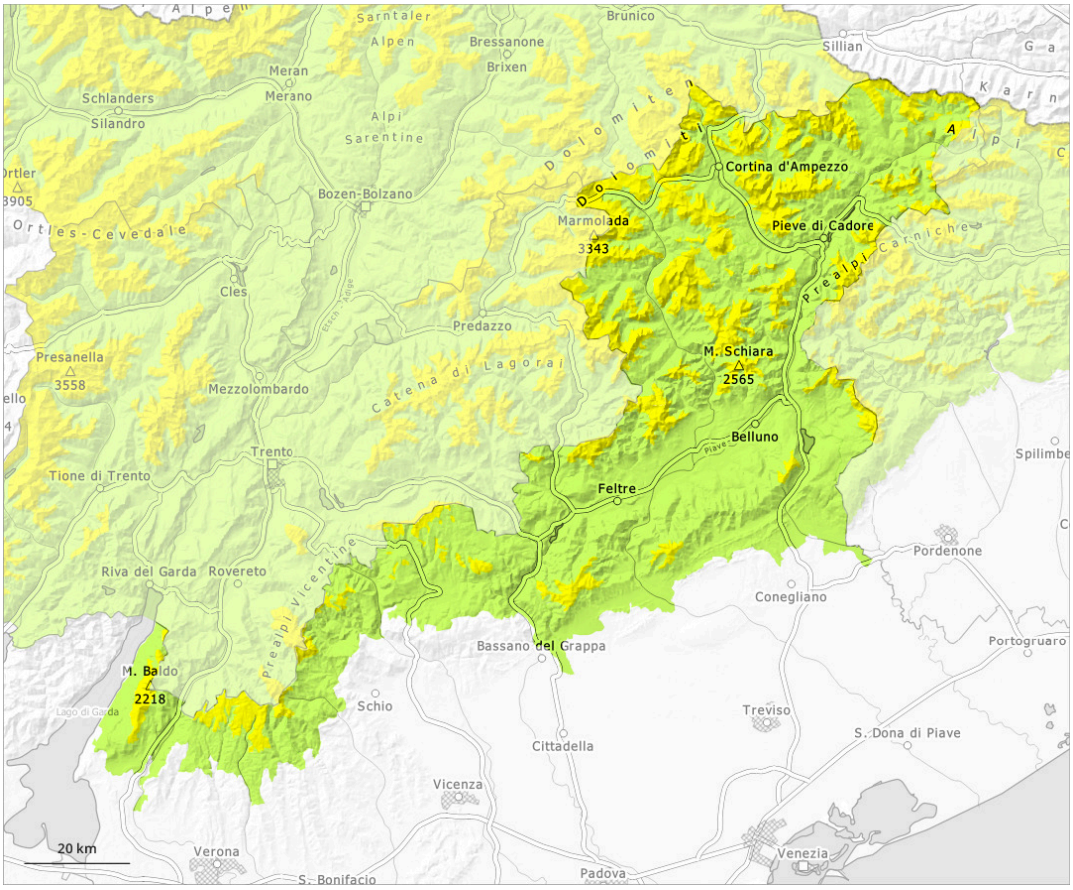

1	2	3	4	5
debole	moderato	marcato	forte	molto forte

Grado di pericolo 2 - Moderato

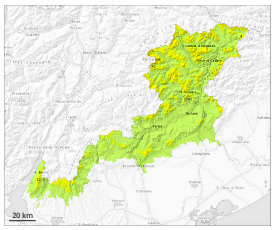

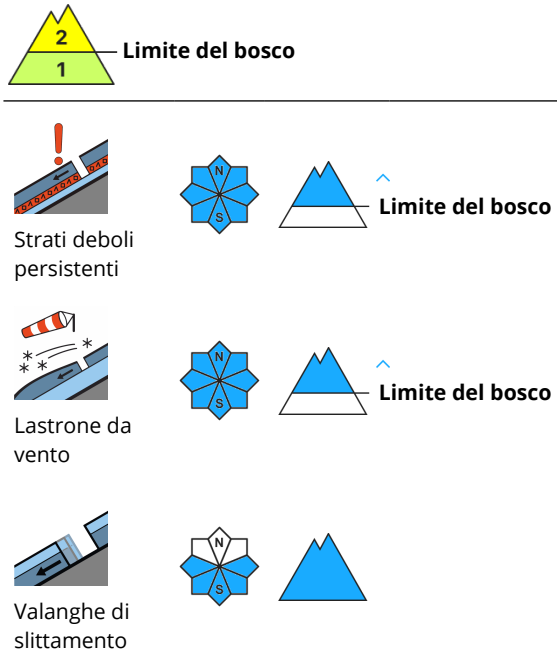

Con il rialzo termico, sono possibili valanghe bagnate di neve a debole coesione.
Gli accumuli di neve ventata in alcuni punti possono facilmente subire un distacco soprattutto sui pendii ripidi ombreggiati. Gli strati deboli presenti nella neve vecchia richiedono attenzione e prudenza.

Manto nevoso

Situazione tipo st.10: situazione primaverile

Le condizioni meteo primaverili causeranno sui pendii soleggiati molto ripidi in parte una sturttura sfavorevole del manto nevoso. Con le forti oscillazioni di temperatura e l'irradiazione solare, si formerà una situazione valanghiva insidiosa. Queste condizioni causeranno un indebolimento del manto nevoso nelle conche, nei canaloni e dietro ai cambi di pendenza. Ciò soprattutto sui pendii ripidi esposti a sud, sud ovest e ovest al di sopra del limite del bosco.