## APPENNINO LUCANO

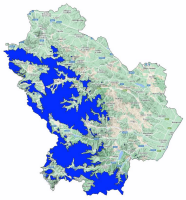

Bollettino Valanghe N. 270/2026 del 13/03/2026 ore 14.00
Validità 48 ore prossima emissione 14/03/2026

**A cura del Servizio METEOMONT dell'ARMA dei CARABINIERI**
**In collaborazione con Servizio Meteorologico dell'Aeronautica militare**

## SITUAZIONE alle 14:00 del 13/03/2026

**SITUAZIONE TIPO: situazione primaverile.**

| Quota neve (mslm) | Nord | Sud |
|---|---|---|
| | 1700 - 1800 | 1800 - 1900 |

| Altezza Neve (cm) | Neve al suolo | Neve Fresca | Quota (mslm) |
|---|---|---|---|
| | 000 | 000 | 1532 |

**VALANGHE OSSERVATE: Nessuna valanga.**

## PREVISIONI 14/03/2026

# GRADO DI PERICOLO: DEBOLE 1

## SITUAZIONE TIPO: situazione primaverile.

**MANTO NEVOSO: La stabilità del manto nevoso è buona su molti punti (aree) per isolati pendii, possibili valanghe di dimensioni medie.**

## AVVERTENZE

Il rialzo termico diurno richiede un'attenta valutazione temporale dell'escursione che eviti l'attraversamento di pendii ripidi nelle ore più calde della giornata.

## SCALA EUROPEA DEL GRADO DI PERICOLO VALANGHE

## LEGENDA PROBLEMA

**Bollettino realizzato su scala sinottica-regionale (standard EAWS). La sua valutazione non può escludere in alcun modo la necessità di una seria e capace valutazione locale del pericolo (singolo pendio) che può essere anche sensibilmente diverso. Le previsioni meteorologiche sono relative all'orario UTC (per l'Italia +1 in inverno e +2 in estate).**

# APPENNINO LUCANO

## PREVISIONE METEO

| Quota | | 14/03/2026 h6:00 | 14/03/2026 h12:00 | 14/03/2026 h18:00 |
|---|---|---|---|---|
| 1000 | Venti | 01 Nodi da S-Est | 04 Nodi da Sud | 06 Nodi da S-Est |
| | Temperature | +07 °C | +08 °C | +07 °C |
| | Temp.percepita | 7 °C | 7 °C | 5 °C |
| 2000 | Venti | 03 Nodi da S-Est | 06 Nodi da Sud | 10 Nodi da Sud |
| | Temperature | +00 °C | +01 °C | +00 °C |
| | Temp.percepita | -2 °C | -2 °C | -5 °C |
| 3000 | Venti | 04 Nodi da Sud | 06 Nodi da Sud | 08 Nodi da Sud |
| | Temperature | -06 °C | -06 °C | -05 °C |
| | Temp.percepita | -10 °C | -11 °C | -11 °C |
| Zero termico | | 1500-1700 m. | 2000-2200 m. | 1900-2100 m. |
| Fenomeno | | — | — | — |
| Stato del cielo | | | | |

## LEGENDA FENOMENI

— Assenza Fenomeni · Nebbia · Foschia · Pioggia debole · Pioggia moderata · Pioggia forte · Temporali

Nevicata debole · Nevicata moderata · Nevicata forte

## STATO DEL CIELO

Sereno · Poco nuvoloso · Nuvoloso · Molto nuvoloso · Coperto

## Parametri meteonivometrici registrati presso i campi di rilevamento il 13/03/2026.

| Località | Comune | Quota (m.s.l.m.) | Altezza neve (cm) | Neve caduta nelle 24 ore (cm) | Temp. Min (°C) | Temp. Max (°C) | Condizioni del tempo |
|---|---|---|---|---|---|---|---|
| LAUDEMIO | Lagonegro (PZ) | 1532 | 0 | 0 | 0 | +8 | Assenza di precipitazioni |
| PIANO IMPERATORE | Marsicovetere (PZ) | 1560 | 0 | 0 | +1 | +9 | Assenza di precipitazioni |
| PEDARRETO | Rotonda (PZ) | 1380 | 0 | 0 | N.P. | N.P. | Assenza di precipitazioni |

**(*) Rilievi fuori campo**

**L'INFORMAZIONE E' PREVENZIONE - LEGGI L'ATTUALE GRADO DI PERICOLO VALANGHE!**

**IL CAPO DEL CENTRO NAZIONALE METEOMONT**
**(Ten. Col. RFI Emanuela Gini)**
**FIRMA AUTOGRAFA OMESSA AI SENSI**
**DELL'ART.3 DEL D.LGS N.39/1993**

**Bollettino realizzato su scala sinottica-regionale (standard EAWS). La sua valutazione non può escludere in alcun modo la necessità di una seria e capace valutazione locale del pericolo (singolo pendio) che può essere anche sensibilmente diverso. Le previsioni meteorologiche sono relative all'orario UTC (per l'Italia +1 in inverno e +2 in estate).**