BUTLLETÍ DEL PERILL D'ALLAUS DEL PRINCIPAT D'ANDORRA

Servei meteorològic nacional
Principat d'Andorra

Préparé le 13/03/2026 16:00
Prochaine mise à jour le 14/03/2026 à 16h

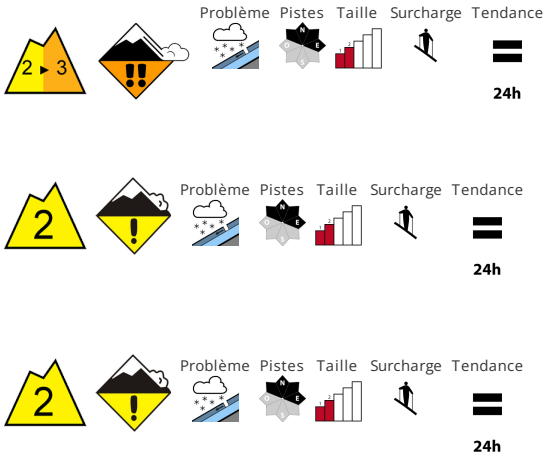

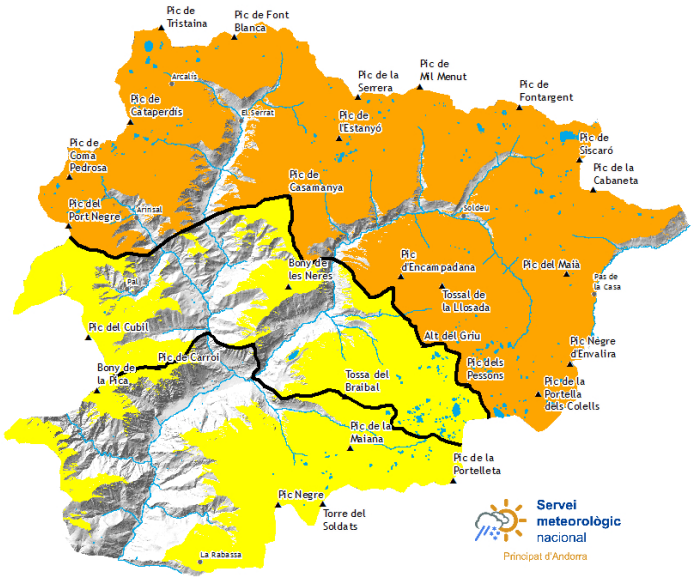

STABILITÉ DU MANTEAU NEIGEUX

Le degré de danger 3, "marqué" est atteint au nord d'Andorra en cours de journée. La neige fraîche de samedi se déposera sur une surface de neige ancienne défavorable surtout sur les pentes raides exposées au nord-ouest , au nord et au nord-est à haute altitude. Dans la partie supérieure du manteau neigeux des couches fragiles ayant subi une métamorphose constructive à grains anguleux sont présentes ils se rencontrent , surtout dans ces endroits. Des avalanches sèches peuvent peut être déchaîné facilement et atteindre une taille moyenne.. Des avalanches de glissement isolées peuvent également se déclencher le matin.. Les endroits dangereux sont recouverts de neige fraîche et à peine identifiables par mauvaise visibilité..

QUALITÈ DE LA NEIGE

Samedi il tombera de la neige jusqu'à 1200 m surtout au nord. Jusqu'à dimanche il tombera surtout et à l'extrême sud d'Andorra au-dessus d'environ 2000 m de 50 à 30 cm de neige , localement jusqu'à 50 cm.. Dimanche le vent souffle fortement.

EPAISSEUR DE NEIGE HORS PISTE

Zone nord		Epaisseur de neige		
Nival manteau		1500m	2000m	2500m
N	1600 m	0 cm	150 cm	200 cm
S	1900 m	0 cm	100 cm	150 cm

Zone centre		Epaisseur de neige		
Nival manteau		1500m	2000m	2500m
N	1600 m	0 cm	150 cm	200 cm
S	1900 m	0 cm	100 cm	150 cm

Zone sud		Epaisseur de neige		
Nival manteau		1500m	2000m	2500m
N	1600 m	0 cm	120 cm	150 cm
S	1900 m	0 cm	60 cm	100 cm

Govern d'Andorra

EAWS
EUROPEAN AVALANCHE WARNING SERVICES

Aquest butlletí ha estat elaborat seguint les normes i recomanacions de l'**European Avalanche Warning Services**, del qual el **Servei meteorològic Nacional** n'és membre

BUTLLETÍ DEL PERILL D'ALLAUS DEL PRINCIPAT D'ANDORRA

Servei meteorològic nacional
Principat d'Andorra

Des informations détaillées par espace naturel protégé

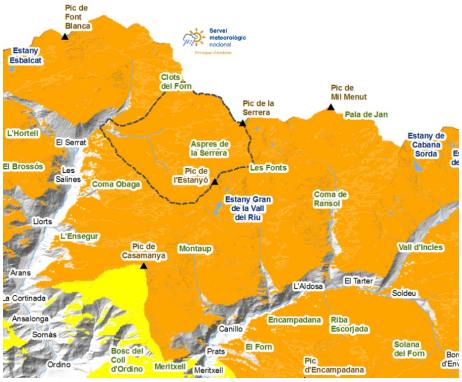

SORTENY

De la neige est attendue à toutes les altitudes du Parc de Sorteny, l'ambiance sera hivernale tout au long du week-end. Samedi ne s'annonce pas venteux, mais la neige fraîche sur le versant nord aura tendance à se détacher plus facilement, car elle reposera sur les faces planes formées ces derniers jours. La mauvaise visibilité doit nous maintenir à l'intérieur de la forêt. , , , , ,

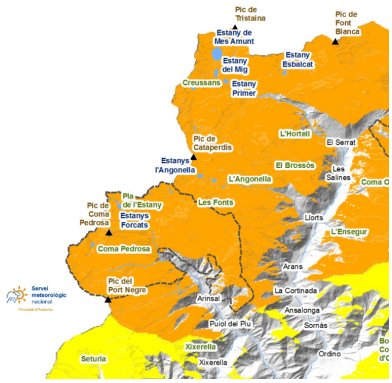

COMAPEDROSA

Ce week-end, avec des nuits calmes et une faible humidité, des grains anguleux se sont formés à la surface des versants nord. La nouvelle neige reposera sur cette couche de neige, ce qui peut faciliter les avalanches sur les versants nord. Néanmoins, la neige, avec une mauvaise visibilité à haute altitude, nous fera rester à moyenne altitude. , , , , ,

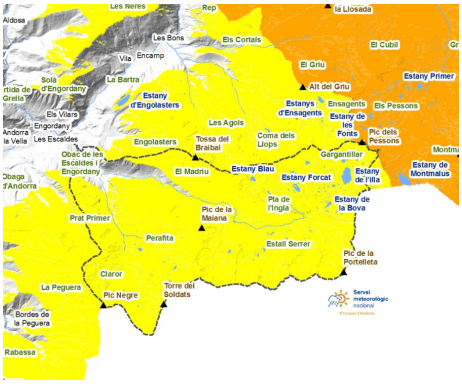

MADRIU-PERAFITA-CLAROR

La nouvelle neige peut recouvrir des accumulations venteuses sur les versants nord et est, qu'il faudra éviter. L'ambiance redeviendra hivernale, avec de la neige fraîche et fraîche à toutes les altitudes. , , ,

Govern d'Andorra

EAWS
EUROPEAN AVALANCHE WARNING SERVICES

Aquest butlletí ha estat elaborat seguint les normes i recomanacions de l'**European Avalanche Warning Services**, del qual el **Servei meteorològic Nacional** n'és membre

BUTLLETÍ DEL PERILL D'ALLAUS DEL PRINCIPAT D'ANDORRA

Servei meteorològic nacional
Principat d'Andorra

Couche de neige fraiche des derniers jours (De 24 h mesurée à 06:00 h UTC)

	09/03/2026	10/03/2026	11/03/2026	12/03/2026
FEDA (Central)	0 cm	0 cm	0 cm	0 cm
Engolasters - FEDA	0 cm	0 cm	0 cm	0 cm
Bony de les Neres	0 cm	0 cm	0 cm	0 cm
Sorteny	4 cm	0 cm	7 cm	0 cm
Les Fonts d'Arinsal	0 cm	0 cm	5 cm	0 cm
Perafita	0 cm	0 cm	0 cm	0 cm
Tossa Espiolets	0 cm	0 cm	4 cm	0 cm
Grau Roig - FEDA	1 cm	0 cm	1 cm	0 cm
Fontverd	0 cm	0 cm	0 cm	0 cm
Ransol - FEDA	0 cm	0 cm	0 cm	0 cm
Caborreu	0 cm	1 cm	2 cm	0 cm
La Solana	0 cm	0 cm	3 cm	0 cm
Coll Pa	0 cm	0 cm	0 cm	0 cm
Envalira Antenes	3 cm	2 cm	0 cm	0 cm
Vall del Riu FEDA	0 cm	0 cm	0 cm	0 cm