Jeudi 19.03.2026

Publié 18 03 2026, 17:00

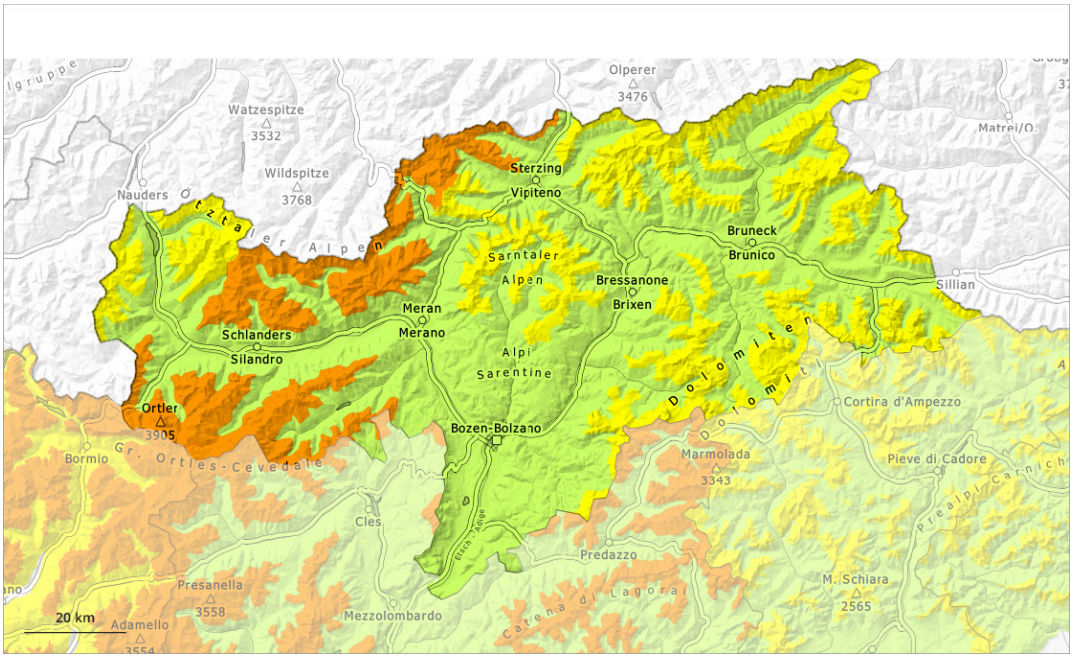

1	2	3	4	5
faible	limité	marqué	fort	très fort

Degré de danger 3 - Marqué

Tendance: Diminution du danger d'avalanche
leVendredi 20 03 2026

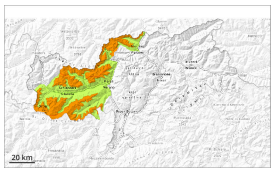

Neige soufflée
(Neige ventée)

2000m

Neige
ancienne
(Sous-couche
fragile
persistante)

2000m

Attention à la neige soufflée et neige ancienne fragile.

Les accumulations récentes et déjà plus anciennes de neige soufflée peuvent être facilement déclenchées par un seul amateur de sports d'hiver à toutes les expositions. Des endroits dangereux se situent dans les combes, couloirs et derrière les ruptures de terrain au-dessus d'environ 2000 m. Les endroits dangereux et la probabilité de déclenchement augmentent avec l'altitude. Des avalanches peuvent atteindre une taille moyenne.
Des fissures lors du passage sur le manteau neigeux peuvent attirer l'attention sur le danger.

Des avalanches peuvent de manière isolée entraîner le manteau jusqu'au sol et atteindre une grande taille. Les endroits dangereux se situent surtout sur les pentes très raides exposées à l'ouest, au nord et à l'est au-dessus d'environ 2000 m.

Avec le rayonnement solaire des avalanches de neige meuble humide sont possibles, mais en général uniquement de petite taille.

Manteau neigeux

Modèles de danger md.6: froid, neige légère et vent | md.1: sous-couche fragile persistante

Des accumulations de neige soufflée susceptibles d'être déclenchées se sont formées avec la neige fraîche et le vent de direction variable fort dans les derniers jours. Les accumulations récentes et déjà plus anciennes de neige soufflée reposent sur une surface de neige ancienne défavorable.

Dans la partie inférieure du manteau neigeux des couches fragiles susceptibles d'être déclenchées sont présentes sur les pentes exposées à l'ouest, au nord et à l'est. Ceci au-dessus d'environ 2000 m.

Sur les pentes raides ensoleillées: Le soleil et la chaleur entraînent une humidification croissante du manteau neigeux.

Tendance

Les conditions météorologiques permettent une progressive stabilisation des accumulations de neige soufflée. Neige soufflée et neige ancienne fragile à surveiller.

Degré de danger 2 - Limité

2200m

Tendance: danger d'avalanche constant
leVendredi 20 03 2026

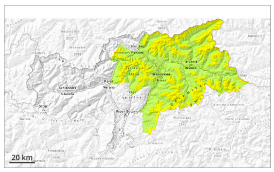

Neige soufflée
(Neige ventée)

2200m

Neige ancienne
(Sous-couche fragile persistante)

2200m

Attention à la neige récemment soufflée. Neige ancienne fragile à surveiller.

Des accumulations récentes et anciennes de neige soufflée peuvent encore être déclenchées surtout sur les pentes exposées à l'ouest à est en passant par le nord au-dessus d'environ 2200 m. Ceci parfois déjà par un seul adepte des sports d'hiver. De tels endroits dangereux se situent dans les combes, couloirs et derrière les ruptures de terrain.

Des avalanches peuvent de manière isolée se déclencher dans les couches proches du sol et atteindre une taille moyenne. Les endroits dangereux se situent surtout sur les pentes très raides exposées à l'ouest, au nord et à l'est au-dessus d'environ 2200 m. De tels endroits dangereux sont rares mais à peine identifiables.

Avec le rayonnement solaire des avalanches de neige meuble humide sont possibles, mais en général uniquement de petite taille.

Manteau neigeux

Modèles de danger md.6: froid, neige légère et vent | md.7: zones avec peu de neige à coté des zones enneigées

Des accumulations de neige soufflée se sont formées avec le vent de direction variable fort. Celles-ci reposent sur une surface de neige ancienne défavorable au-dessus d'environ 2200 m.

Dans la partie inférieure du manteau neigeux des couches fragiles susceptibles d'être déclenchées sont présentes sur les pentes exposées à l'ouest, au nord et à l'est. Ceci surtout au-dessus d'environ 2200 m.

Sur les pentes raides ensoleillées: Le soleil et la chaleur entraînent une humidification croissante du manteau neigeux.

Tendance

Les conditions météorologiques permettent une progressive stabilisation des accumulations de neige soufflée. Neige ancienne fragile à surveiller.

Degré de danger 2 - Limité

2000m

Tendance: danger d'avalanche constant
leVendredi 20 03 2026

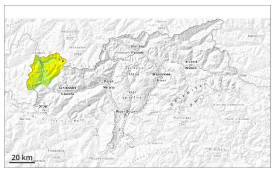

Neige soufflée
(Neige ventée)

2000m

Neige
ancienne
(Sous-couche
fragile
persistante)

2000m

Attention à la neige récemment soufflée. Neige ancienne fragile à surveiller.

Des accumulations récentes et déjà plus anciennes de neige soufflée peuvent par endroits être facilement déclenchées, notamment sur les pentes très raides exposées à l'ouest, au nord et à l'est au-dessus d'environ 2000 m. Des avalanches de petite et rarement moyenne taille sont possibles.
Des endroits dangereux se situent dans les combes, couloirs et derrière les ruptures de terrain, surtout en altitude. Dans les régions adjacentes au degré de danger 3, "marqué" les endroits dangereux sont plus étendus.

Des avalanches peuvent aussi de manière isolée se déclencher dans les couches proches du sol. Les endroits dangereux se situent surtout sur les pentes très raides exposées à l'ouest, au nord et à l'est au-dessus d'environ 2000 m. De tels endroits dangereux sont rares mais à peine identifiables.

Dans les régions concernées par les précipitations principales des avalanches de neige meuble humide sont possibles, mais en général uniquement de petite taille. Ceci surtout en cas de rayonnement solaire.

Manteau neigeux

Modèles de danger md.6: froid, neige légère et vent | md.7: zones avec peu de neige à coté des zones enneigées

Des accumulations de neige soufflée en partie fragiles se sont formées avec le vent de direction variable partiellement fort dans les derniers jours. Les accumulations récentes et déjà plus anciennes de neige soufflée reposent sur une surface de neige ancienne défavorable.

Dans la partie inférieure du manteau neigeux des couches fragiles susceptibles d'être déclenchées sont présentes sur les pentes exposées à l'ouest, au nord et à l'est. Ceci au-dessus d'environ 2000 m.

Sur les pentes raides ensoleillées: Le soleil et la chaleur entraînent une humidification croissante du manteau neigeux.

Tendance

Neige soufflée et neige ancienne fragile à surveiller.

Degré de danger 1 - Faible

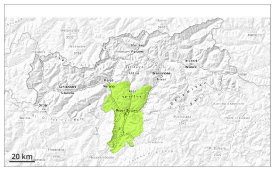

1

Tendance: danger d'avalanche constant
leVendredi 20 03 2026

Danger d'avalanches faible.

Avec le réchauffement diurne des avalanches et coulées humides isolées sont possibles, mais en général uniquement de petite taille, surtout sur les pentes extrêmement raides en cas de rayonnement solaire. Des avalanches sèches peuvent être déclenchées surtout avec une surcharge importante, mais sont en général plutôt petites. Quelques endroits dangereux se situent sur les pentes raides à l'ombre à haute altitude.

Manteau neigeux

Modèles de danger md.10: situation de printemps

Sur les pentes à l'ombre: Dans le manteau neigeux ancien des couches fragiles isolées susceptibles d'être déclenchées sont présentes, surtout sur les pentes exposées au nord-ouest, au nord et au nord-est.

Sur les pentes ensoleillées: Le manteau neigeux ancien est humide. Les conditions météorologiques entraînent à moyenne et haute altitude une saturation d'eau du manteau neigeux.

Tendance

Danger d'avalanches faible.