Dimanche 22.02.2026

Publié 21 02 2026, 17:00

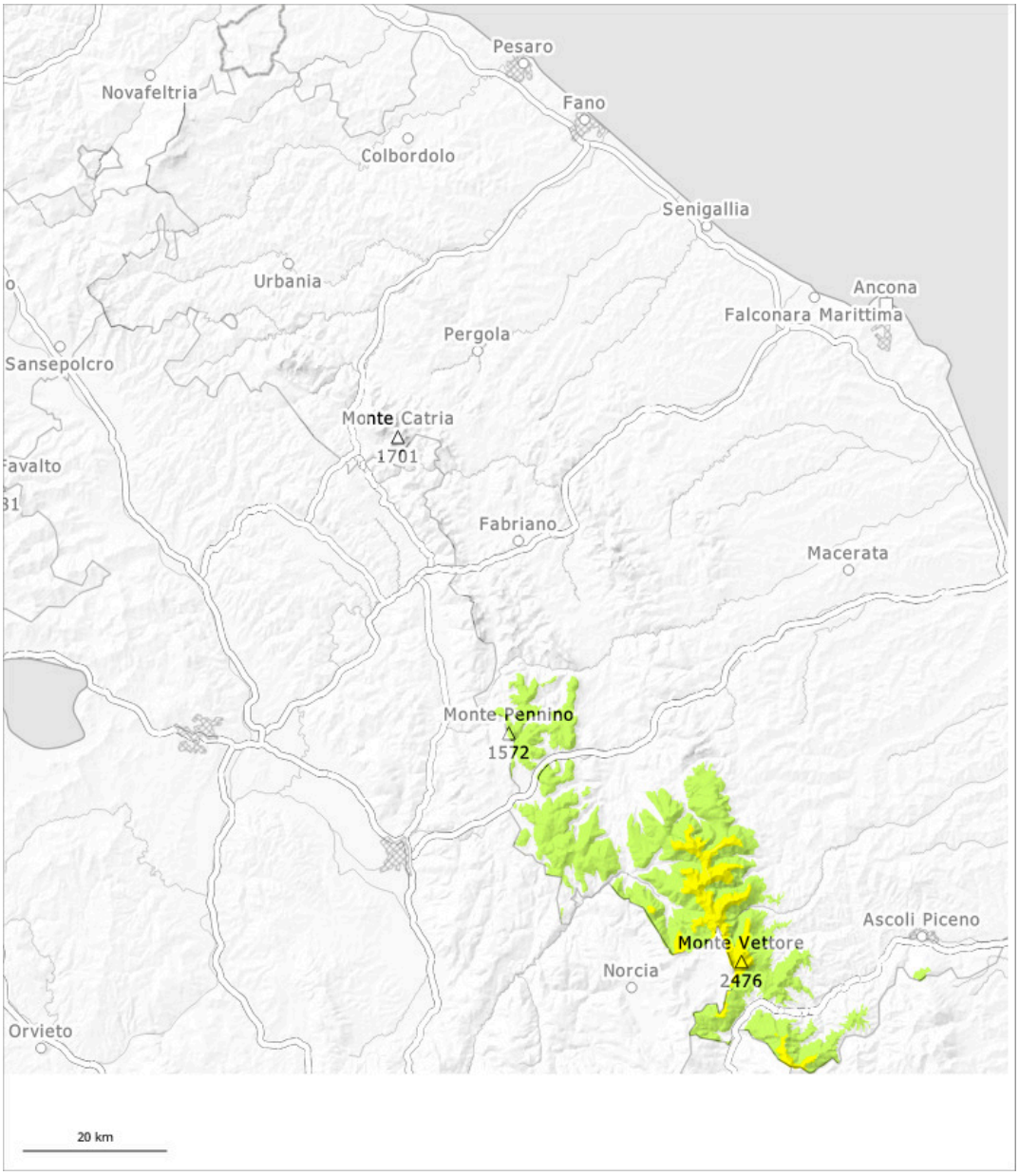

1	2	3	4	5
faible	limité	marqué	fort	très fort

Degré de danger 2 - Limité

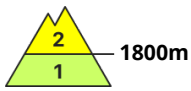

Tendance: Augmentation du danger d'avalanche
leLundi 23 02 2026

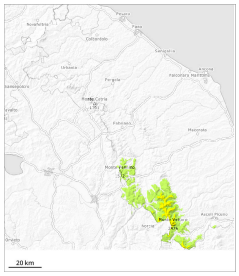

Avalanches mouillées (Neige humide)

Neige ancienne (Sous-couche fragile persistante)

Des avalanches humides et mouillées sont le danger principal. Des avalanches de plaque de neige sont toujours possibles. Des avalanches sèches et humides sur les pentes exposées au nord-est, au nord et au nord-ouest. Des avalanches humides et mouillées sur les pentes exposées à l'ouest, au sud et à l'est.

Les endroits dangereux pour les avalanches humides se situent surtout sur les pentes raides au soleil. Les endroits dangereux pour les avalanches sèches se situent surtout sur les pentes raides à l'ombre. Ce sont les combes et goulottes qui sont particulièrement défavorables. Avec le réchauffement la probabilité de déclenchement d'avalanches humides et mouillées augmente surtout sur les pentes raides au soleil.

Manteau neigeux

Des accumulations de neige soufflée en partie épaisses se sont formées dans les derniers jours surtout dans les combes, couloirs et derrière les ruptures de terrain. Dans les combes et couloirs au-dessus d'environ 1800 m il y a beaucoup de neige. Les conditions météorologiques printanières entraînent à partir du matin une humidification croissante du manteau neigeux.