Mercoledì 04.02.2026

Pubblicato il 03.02.2026 alle ore 17:00

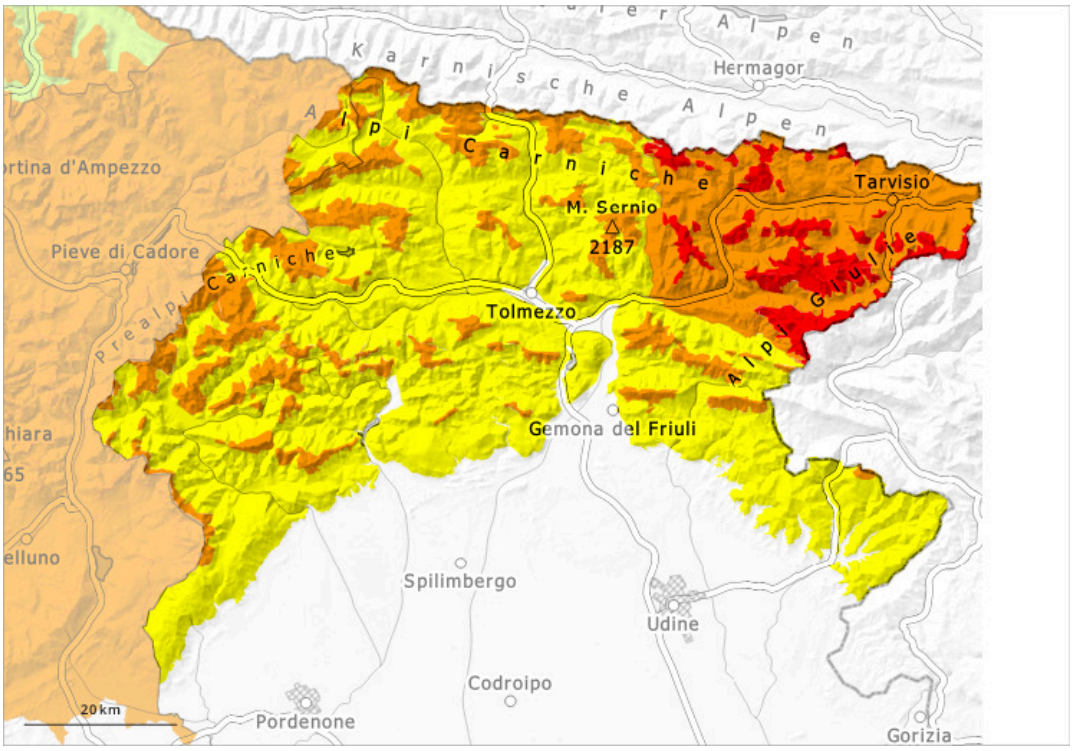

1	2	3	4	5
debole	moderato	marcato	forte	molto forte

Grado di pericolo 4 - Forte

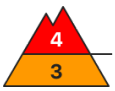

Limite del bosco

Tendenza: pericolo valanghe stabile
per Giovedì il 05.02.2026

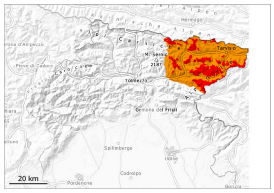

Neve fresca

Limite del bosco

Lastrone da vento

Limite del bosco

Strati deboli persistenti

Limite del bosco

Neve fresca

Limite del bosco

In queste regioni il pericolo di valanghe è di grado 4 "forte".

Abbondanti nevicate. Il vento sarà da moderato a forte.
Il manto nevoso rimane instabile a livello generale. In molti punti sono possibili valanghe spontanee. Le valanghe possono coinvolgere gli strati più profondi raggiungere dimensioni molto grandi.
Le escursioni sono vivamente sconsigliate.

Manto nevoso

Gli accumuli di neve ventata meno recenti rimangono ancora instabili. Con neve fresca e vento si formeranno ulteriori accumuli di neve ventata.
Soprattutto sui pendii ombreggiati, all'interno del manto di neve vecchia si trovano molti strati fragili.

Tendenza

Deboli nevicate.

Grado di pericolo 3 - Marcato

Tendenza: pericolo valanghe stabile
per Giovedì il 05.02.2026

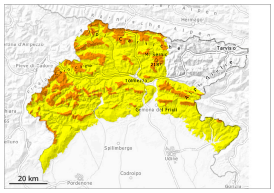

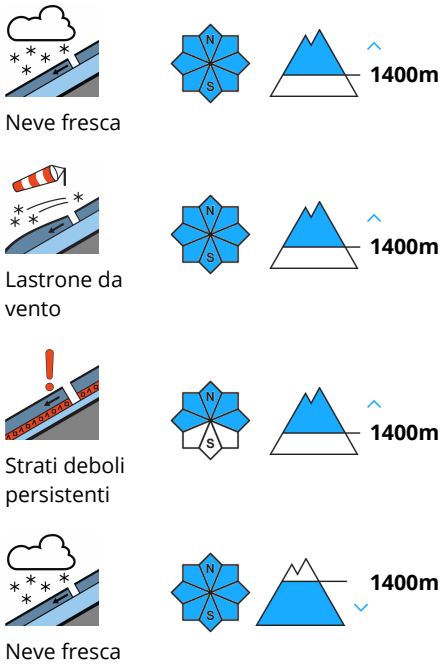

Marcato pericolo di valanghe.
Con neve fresca e vento, nel corso della giornata il numero dei punti pericolosi aumenterà.

I punti pericolosi si trovano soprattutto nelle basi di pareti rocciose come pure nelle zone in prossimità delle creste, nei canaloni e nelle conche. Le valanghe possono coinvolgere gli strati più profondi del manto nevoso. Esse possono in molti punti distaccarsi già in seguito al passaggio di un singolo appassionato di sport invernali. Le fessure che si formano quando si calpesta la coltre di neve così come i rumori di "whum" sono possibili segnali di pericolo. Sono necessarie una grande attenzione e la massima prudenza.

Manto nevoso

Il manto nevoso rimane instabile in molti punti. Con neve fresca e vento si formeranno ulteriori accumuli di neve ventata.
Soprattutto sui pendii ombreggiati, all'interno del manto di neve vecchia si trovano molti strati fragili.

Tendenza

Deboli nevicate.