Mercoledì 08.04.2026

Pubblicato il 07.04.2026 alle ore 17:00

Mattina

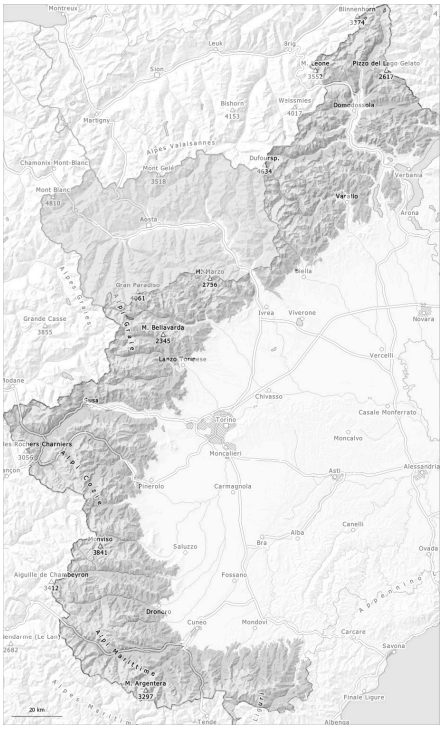

pomeriggio

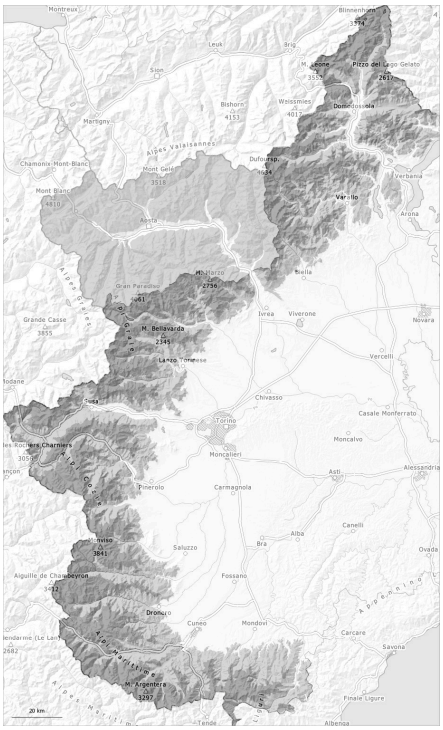

1	2	3	4	5
debole	moderato	marcato	forte	molto forte

Grado di pericolo 3 - Marcato

AM:

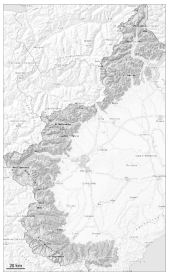

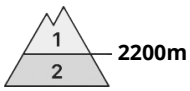

Tendenza: pericolo valanghe stabile
per Giovedì il 09.04.2026

Neve bagnata

PM:

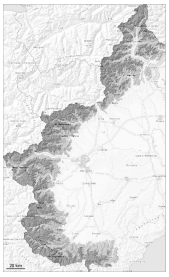

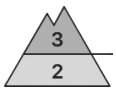

Tendenza: pericolo valanghe stabile
per Giovedì il 09.04.2026

Neve bagnata

Neve bagnata

Il pericolo di valanghe umide e bagnate aumenterà già durante la mattinata.

Rialzo dello zero termico sino a 3400 m.

Al mattino condizioni favorevoli, poi il pericolo di valanghe bagnate e per scivolamento di neve aumenterà. Con il rialzo termico e l'irradiazione solare diurni, a partire dalla mattinata i punti pericolosi aumenteranno. Queste condizioni causeranno un veloce indebolimento del manto nevoso soprattutto sui pendii soleggiati ripidi. Qui sono possibili valanghe spontanee di medie dimensioni. Specialmente sui pendii ripidi rocciosi, aumento del pericolo di colate umide e bagnate.

Le escursioni e le discese fuori pista dovrebbero iniziare e terminare molto presto.

Principalmente sui pendii molto ripidi esposti a nord ovest, nord e nord est le valanghe possono subire un distacco nella neve vecchia debole. Ciò soprattutto in seguito a un forte sovraccarico.

Manto nevoso

Situazione tipo st.10: situazione primaverile

La superficie del manto nevoso riuscirà a rigelarsi e a essere portante solo ad alta quota e si ammorbidirà più rapidamente del giorno precedente.

Principalmente sui pendii ripidi ombreggiati ad alta quota: Nella parte centrale del manto nevoso si trovano isolati strati fragili.

In quota l'innevamento è estremamente variabile a seconda dell'azione del vento.
Generalmente in molte regioni l'innevamento è ancora buono e in linea o superiore alla media del periodo, tuttavia A bassa quota e sui pendii esposti al sole il manto nevoso si scioglierà velocemente.

Tendenza

Giovedì il tempo sarà caldo.