Montag 23.02.2026

Veröffentlicht am 22.02.2026 um 17:00

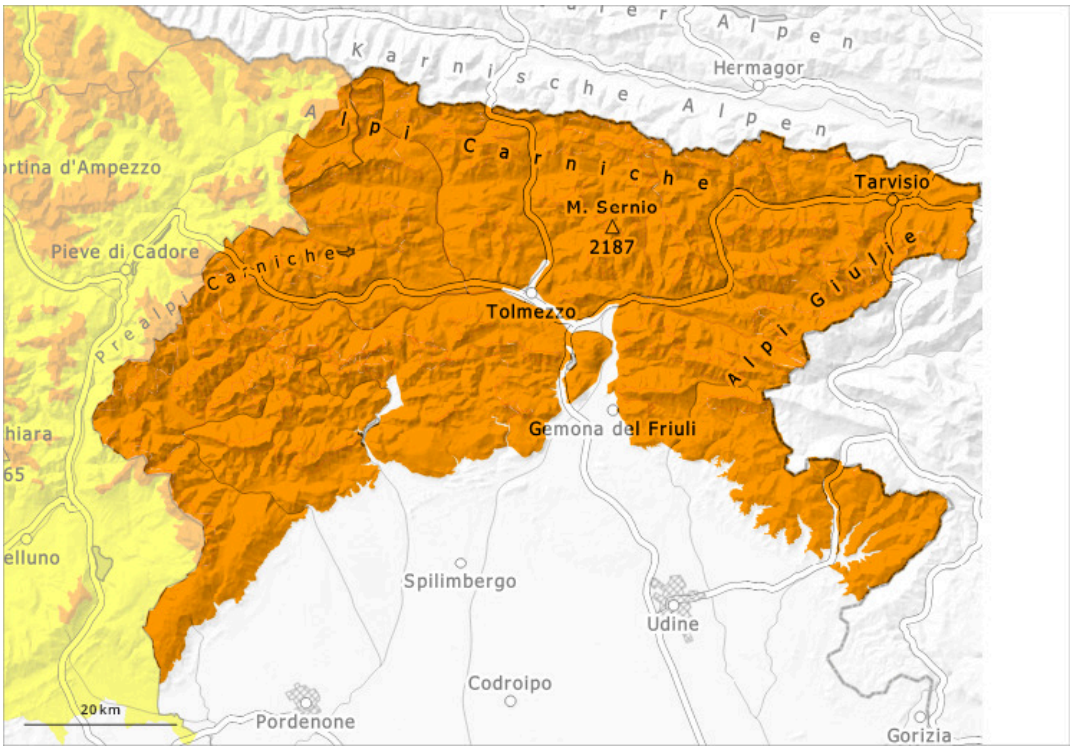

1	2	3	4	5
gering	mäßig	erheblich	groß	sehr groß

Gefahrenstufe 3 - Erheblich

Tendenz: Lawinengefahr bleibt gleich
am Dienstag, den 24.02.2026

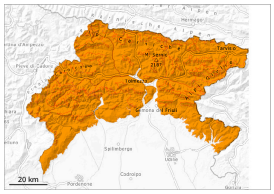

Triebschnee

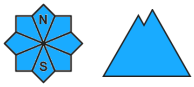

Altschnee

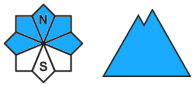

Nassschnee

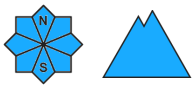

Erhebliche Lawinengefahr.

Die Gefahrenstellen sind zahlreich. Mit Neuschnee und Wind entstanden mächtige Triebschneeansammlungen. Spontane Lawinen sind weiterhin möglich.
Touren erfordern viel Erfahrung in der Beurteilung der Lawinengefahr und große Zurückhaltung.

Schneedecke

Neu- und Triebschnee verbinden sich an allen Expositionen nur langsam mit dem Altschnee.
In der Schneedecke sind vor allem an Schattenhängen Schwachschichten vorhanden. Die Wetterbedingungen führen zu einer Anfeuchtung der Schneedecke.

Tendenz

Der Wind bläst mäßig. Kontinuierliche Erwärmung bis auf 2800 m.