aineva.it

Lunedì 23.03.2026

Pubblicato il 22.03.2026 alle ore 17:00

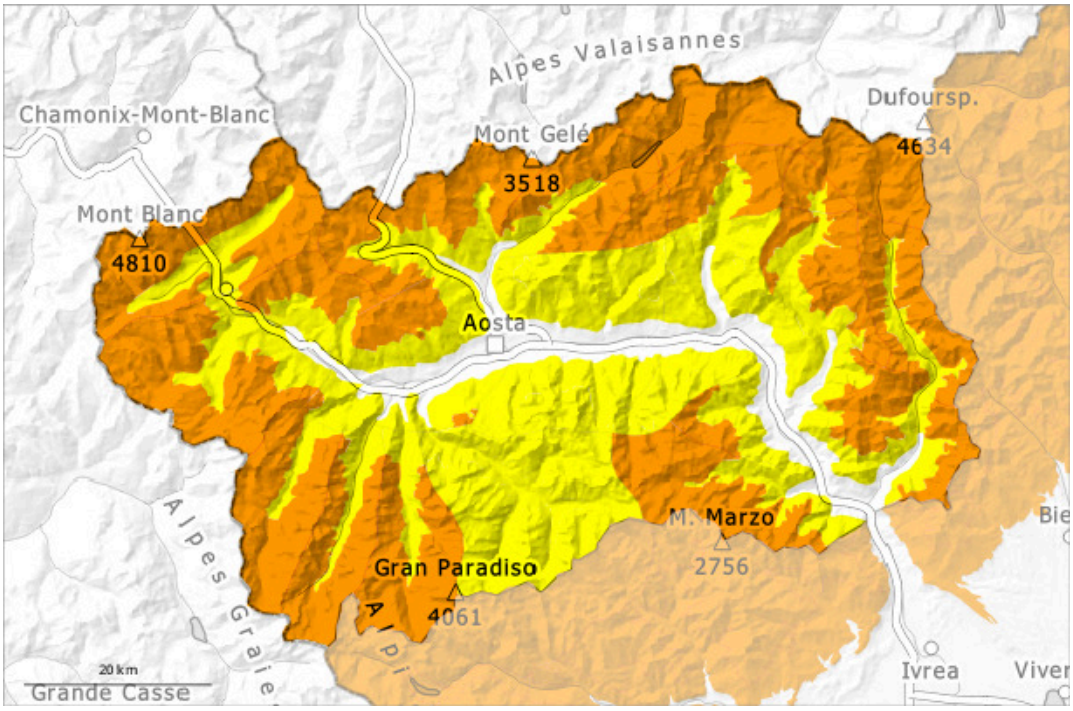

1	2	3	4	5
debole	moderato	marcato	forte	molto forte

Grado di pericolo 3 - Marcato

Tendenza: pericolo valanghe in diminuzione
per Martedì il 24.03.2026

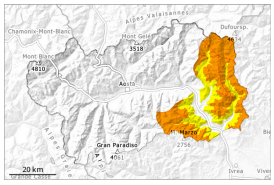

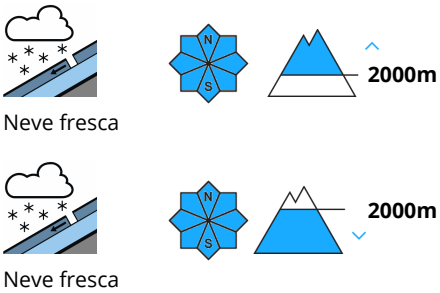

Con il rialzo termico e l'irradiazione solare diurni, locale aumento del pericolo di valanghe.

Principalmente nelle zone in prossimità delle creste, nelle conche e nei canaloni: La neve fresca così come gli accumuli di neve ventata nella loro totalità possono subire un distacco in seguito al passaggio di un singolo appassionato di sport invernali.
Le escursioni richiedono una prudente scelta dell'itinerario.

Con il rialzo termico e l'irradiazione solare diurni, sui pendii ripidi rocciosi e sui pendii esposti al sole sono possibili valanghe spontanee in parte di grandi dimensioni.

Manto nevoso

Situazione tipo st.6: neve a debole coesione e vento

Domenica sono caduti da 20 a 30 cm di neve, localmente sino a 50 cm. Soprattutto nelle zone a confine con il Piemonte. Il vento è stato, nelle zone in prossimità delle creste, da debole a moderato.

In molti punti la neve fresca poggia su una superficie del manto di neve vecchia morbida. O su croste.
La parte superiore del manto nevoso è in parte debole, con una superficie trasformata in cristalli sfaccettati. Specialmente sui pendii ombreggiati ripidi, all'interno del manto nevoso si trovano strati fragili.
Principalmente nelle zone in prossimità delle creste esposte in tutte le direzioni: In molti punti l'innevamento è estremamente variabile a seconda dell'azione del vento.

Tendenza

Le condizioni meteo consentiranno un graduale consolidamento degli strati di neve superficiali specialmente sui pendii soleggiati.

Grado di pericolo 3 - Marcato

Tendenza: pericolo valanghe in diminuzione
per Martedì il 24.03.2026

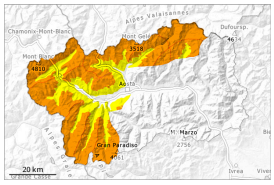

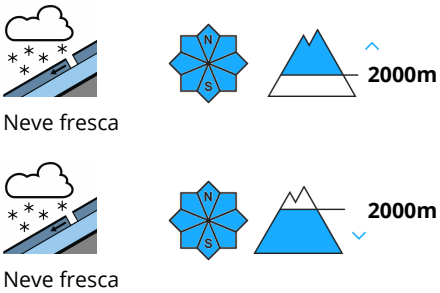

Con il rialzo termico e l'irradiazione solare diurni, locale aumento del pericolo di valanghe.

Principalmente nelle zone in prossimità delle creste, nelle conche e nei canaloni: La neve fresca così come gli accumuli di neve ventata nella loro totalità possono subire un distacco in seguito al passaggio di un singolo appassionato di sport invernali.
Le escursioni richiedono una prudente scelta dell'itinerario.

Con il rialzo termico e l'irradiazione solare diurni, sui pendii ripidi rocciosi e sui pendii esposti al sole sono possibili valanghe spontanee di medie e, a livello isolato, di grandi dimensioni.

Manto nevoso

Situazione tipo st.6: neve a debole coesione e vento

Domenica sono caduti da 20 a 30 cm di neve, localmente anche di più. Il vento è stato, nelle zone in prossimità delle creste, da debole a moderato.

In molti punti la neve fresca poggia su una superficie del manto di neve vecchia morbida. O su croste.
La parte superiore del manto nevoso è in parte debole, con una superficie trasformata in cristalli sfaccettati. Specialmente sui pendii ombreggiati ripidi, all'interno del manto nevoso si trovano strati fragili.
Principalmente nelle zone in prossimità delle creste esposte in tutte le direzioni: In molti punti l'innevamento è estremamente variabile a seconda dell'azione del vento.

Tendenza

Le condizioni meteo consentiranno un graduale consolidamento degli strati di neve superficiali specialmente sui pendii soleggiati.

Grado di pericolo 2 - Moderato

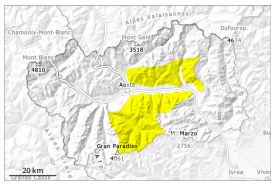

2

Tendenza: pericolo valanghe in diminuzione
per Martedì il 24.03.2026

Neve fresca

N
S

Con il rialzo termico e l'irradiazione solare diurni, locale aumento del pericolo di valanghe.

Con il rialzo termico e l'irradiazione solare diurni, sui pendii ripidi rocciosi e sui pendii molto ripidi esposti al sole sono possibili valanghe spontanee di piccole e, a livello isolato, di medie dimensioni.

Principalmente nelle zone in prossimità delle creste, nelle conche e nei canaloni: La neve fresca di domenica e gli accumuli di neve ventata nella loro totalità possono in parte subire un distacco in seguito al passaggio di un singolo appassionato di sport invernali. Ciò soprattutto sui pendii ombreggiati molto ripidi.

Manto nevoso

Situazione tipo st.6: neve a debole coesione e vento

Domenica sono caduti da 5 a 15 cm di neve. Il vento è stato, nelle zone in prossimità delle creste, da debole a moderato.

In molti punti la neve fresca poggia su una superficie del manto di neve vecchia morbida. O su croste.
La parte superiore del manto nevoso è in parte debole, con una superficie trasformata in cristalli sfaccettati. Specialmente sui pendii ombreggiati ripidi, all'interno del manto nevoso si trovano strati fragili.
Principalmente nelle zone in prossimità delle creste esposte in tutte le direzioni: In molti punti l'innevamento è estremamente variabile a seconda dell'azione del vento.

Tendenza

Le condizioni meteo consentiranno un graduale consolidamento degli strati di neve superficiali specialmente sui pendii soleggiati.