Dimanche 22.02.2026

Publié 21 02 2026, 17:00

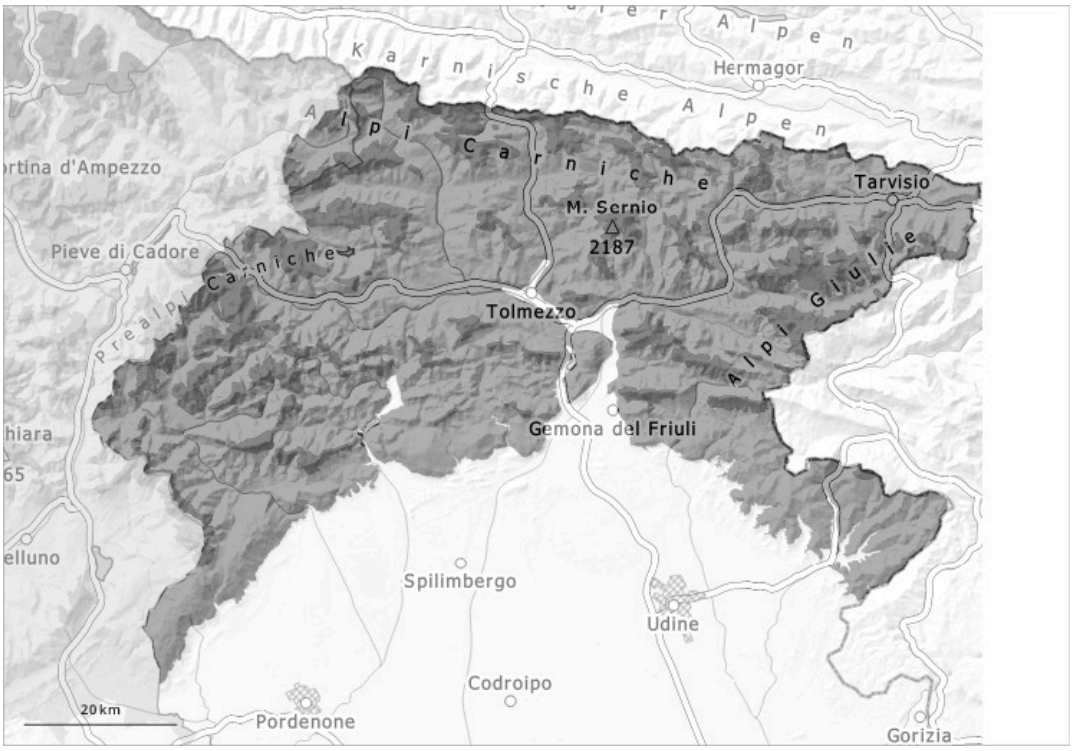

1	2	3	4	5
faible	limité	marqué	fort	très fort

Degré de danger 4 - Fort

1900m

Tendance: Diminution du danger d'avalanche
leLundi 23 02 2026

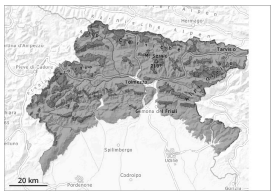

Neige fraîche

1900m

Neige soufflée
(Neige ventée)

1900m

Neige
ancienne
(Sous-couche
fragile
persistante)

1900m

Neige fraîche

1900m

Danger d'avalanches toujours fort.

Les endroits dangereux sont nombreux. Des accumulations de neige soufflée importantes se sont formées avec la neige fraîche et le vent. Des avalanches spontanées sont toujours possibles. Elles peuvent de manière isolée devenir très grandes et menacer par endroits les voies de communications plus élevées dans les régions concernées par les précipitations principales.
Il est vivement déconseillé d'effectuer des randonnées.

Manteau neigeux

La neige fraîche et la neige soufflée ne se lient que lentement avec la neige ancienne à toutes les expositions.
Dans le manteau neigeux des couches fragiles sont présentes, surtout sur les pentes à l'ombre. Les conditions météorologiques entraînent une humidification du manteau neigeux.

Tendance

Le vent souffle modérément à fortement. Réchauffement continu jusqu'à 2600 m.
Nous recommandons de consulter le tout dernier bulletin d'avalanches.